

曼陀羅金字塔和諧共振儀

Mandala Resonator



星光曼陀羅應用程式使用手冊

Mandal Star App User Manual



Version 1.0

Date 2022-06-16

使用產品前請詳細閱讀使用手冊

目錄

	頁數
1. 安卓設備要求	2
2. 移動應用程式最終用戶許可協議	3
3. 安裝和操作說明	5
4. 星光曼陀羅應用程式主頁介面	8
5. 應用程式設置	9
5.1 新用戶設置	9
5.2 應用程式啟動	10
5.3 平板電腦／手機藍牙連接設置	11
5.4 應用程式設定	12
5.4.1 藍牙連接設置	12
5.4.2 一般設定	13
5.4.3 曼陀羅全方位掃描儀設定	13
5.4.4 應用程式激活狀態	14
6. 曼陀羅金字塔和諧共振儀	15
6.1 基本程序	15
6.2 音量控制	16
6.3 進階預設程式	16
6.3.1 創建預設程式	17
6.4 線上預設程式	18
6.4.1 下載預設程式	19
6.4.2 上傳預設程式	19
6.5 程序設置	20

1. 安卓設備要求

星光曼陀羅應用程式只能在**安卓手機或平板電腦**上運作。

最低要求：

作業系統：安卓作業系統

安卓版本：安卓 10.0 或更高

其他：配有藍牙和 WIFI 功能



2. 移動應用程式最終用戶許可協議

在下載或使用**星光曼陀羅 - Mandala Star** 應用程式之前，請仔細閱讀本移動應用程式使用者授權合約（End-User License Agreement - EULA）。此 EULA 合約規範應用程式的使用準則，使您有權限可以訪問光之曼陀羅資料庫（Light Mandalas library），並透過移動設備控制曼陀羅系列產品。您於下載及使用該應用程式時，即表示您同意此 EULA 合約。

1. **授權合約**：Light Mandalas Co., Ltd. 將遵照 EULA 合約授權使用者可撤銷、非專用以及不可轉讓的有限許可權，僅用於您個人和內部業務目的之下載、安裝和使用該應用程式。
2. **您的帳戶**：您需擁有 Light Mandalas 帳戶才能使用該應用程式。
3. **對此 EULA 合約的更改**：Light Mandalas 保留修改此 EULA 的權利。您在 Light Mandalas 發佈本 EULA 更改通知後繼續使用該應用程式，表示您同意更新的條款。
4. **不包括維修和支援服務**：Light Mandalas 可以隨時針對應用程式進行更改、更新或優化。Light Mandalas 可以為該應用程式提供維修和支援，但沒有義務向您提供此類服務，並且可以隨時終止此類服務，恕不另行通知。您承認 Google 有義務提供與該應用程式相關的任何維護和／或支援服務。
5. **同意**：您同意不會以損害或妨害他人使用移動應用程式的方式使用或鼓勵他人使用該應用程式。
6. **隱私**：Light Mandalas 不會從您的應用程式中收集您的資訊。應用程式內部的資訊將是私有的。
7. **無保固**：您自行承擔使用該應用程式的風險。該應用程式是按「原樣」和「可用」的基礎提供的。Light Mandalas 明確拒絕任何形式的所有保證。

8. **暫停和終止該應用程式：**Light Mandalas 保留隨時暫停或終止您對應用程式訪問的權利。
9. **智慧財產權：**如果協力廠商聲稱該應用程式或您對應用程式的擁有和使用侵犯了協力廠商的智慧財產權，Light Mandalas 將全權負責調查、辯護、解決和解除任何此類智慧財產權侵權索取。



3. 應用程式安裝和操作說明

用戶可以在「Google Play 商店」或「華為商店」下載星光曼陀羅應用程式。

1. 打開「Google Play 商店」或「華為商店」應用程式
2. 在「華為商店」搜索欄中輸入「星光曼陀羅」

在「Google Play 商店」搜索欄中輸入「Mandala Star」

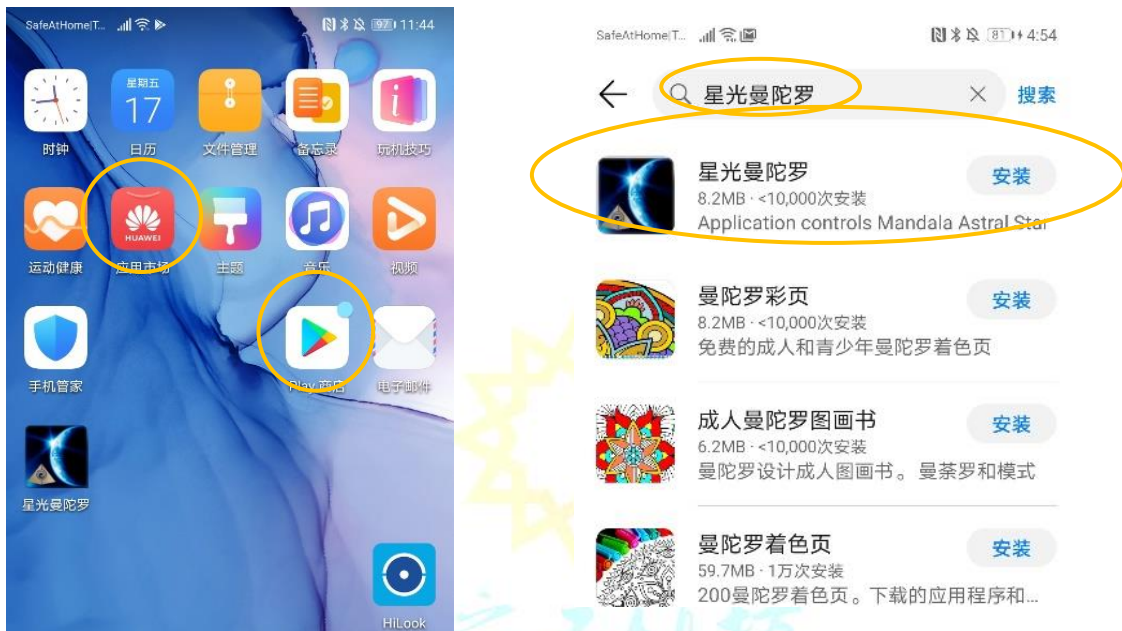

3. 點擊安裝以安裝應用程式



4. 允許應用程式許可權

A. 點擊平板電腦或手機設置



B. 點擊「應用」，然後點擊應用管理，搜索「星光曼陀羅」應用程式。

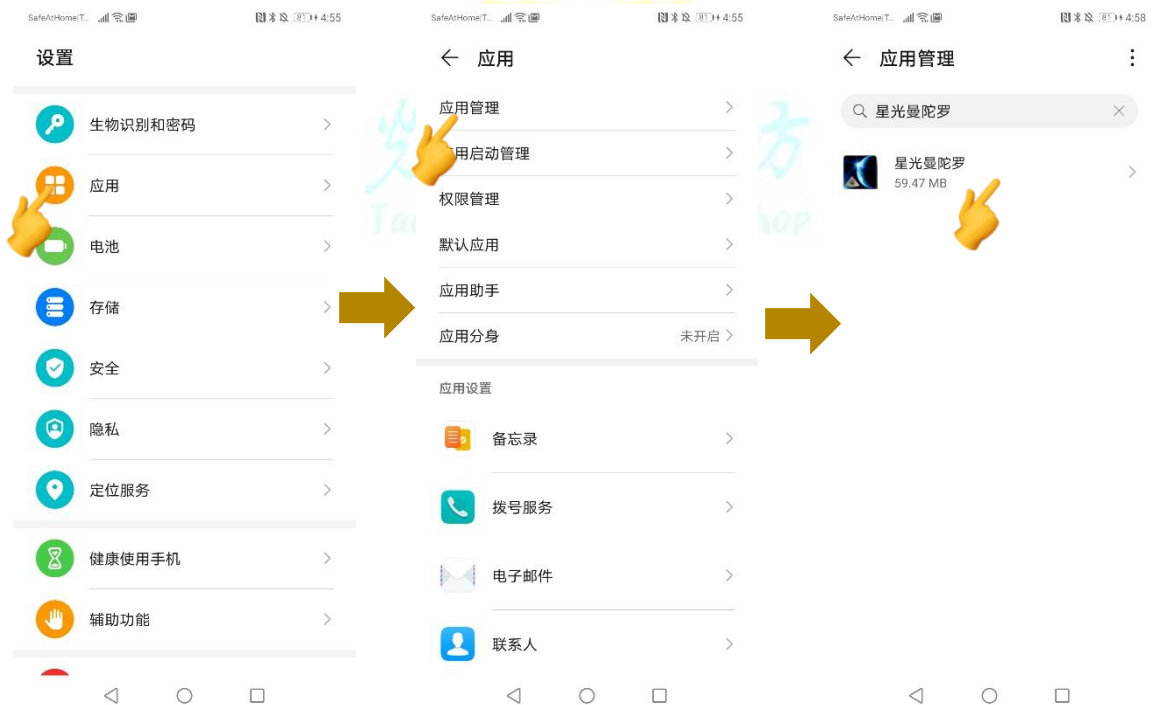

C. 點擊「許可權」，允許「儲存」許可權。

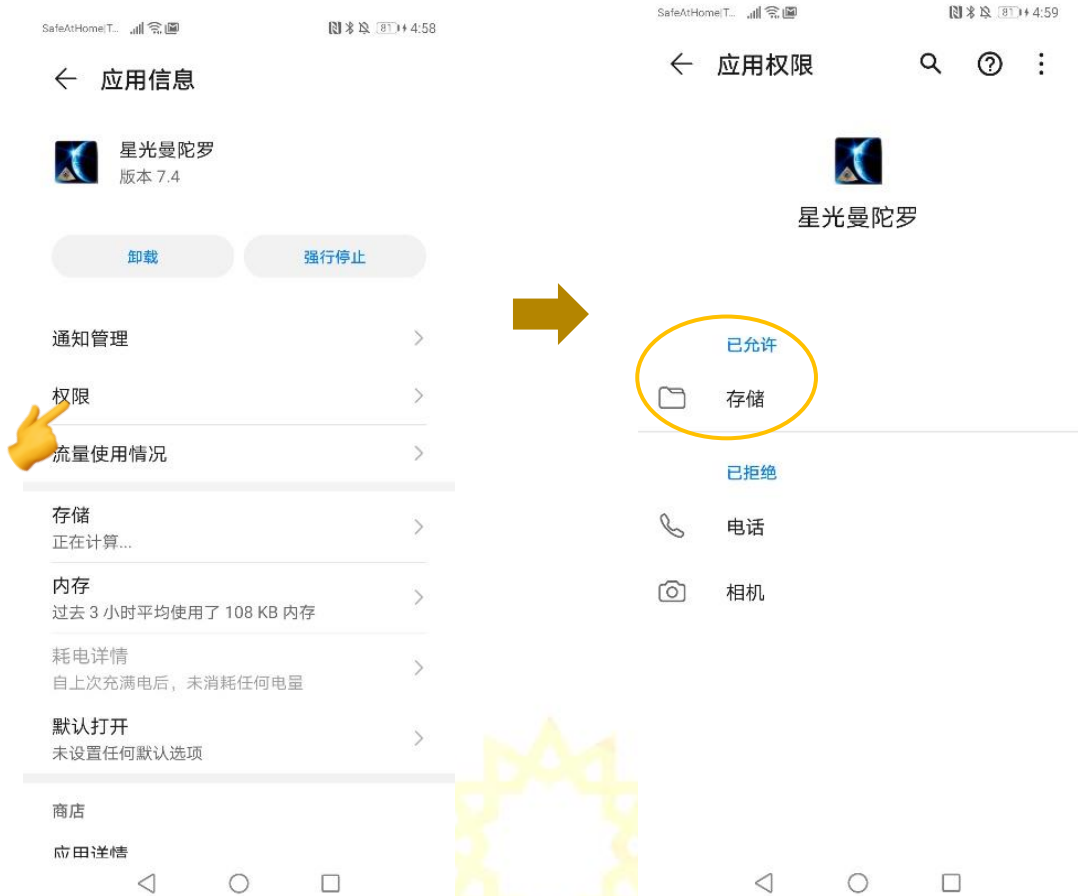

光之工作坊
Tachyon Light Workshop

4. 星光曼陀羅應用程式主頁介面



1 - 7 是不同的曼陀羅設備程式

使用者可以使用特定的程式來操作特定的設備。

1. 零點之星光能儀
2. 紫紅光能儀
3. 全方位掃描儀
4. 身心靈整合療法 PSI
Psycho Spiritual Integration
 - 必須購買 PSI 資料庫方可使用此程式
 - 必須搭配掃描器使用
5. 光之韻律煉金儀
6. 曼陀羅星光療癒棒
7. 重力儀
8. 曼陀羅金字塔和諧共振儀
9. 曼陀羅紫外線電漿抗菌棒
10. Magnetic Pulsar

11. 資訊：提供用戶最新的應用程式更新資訊。

12. 用戶：創建新的用戶個人資料

13. 激活：使用激活碼啟動應用程式

14. 設定：應用程式設定—藍牙設備配對、掃描器設定、煉金儀設定、語言設定、資料庫更新、釋放激活碼

15. 退出：退出應用程式

5. 應用程式設置

5.1 新用戶設定

打開應用程式後，將會進入「創建新使用者」介面。輸入用戶個人資料，點擊確認創建新的使用者資料。可以點擊圖片插入喜歡的圖片。用戶名將顯示在主頁上。

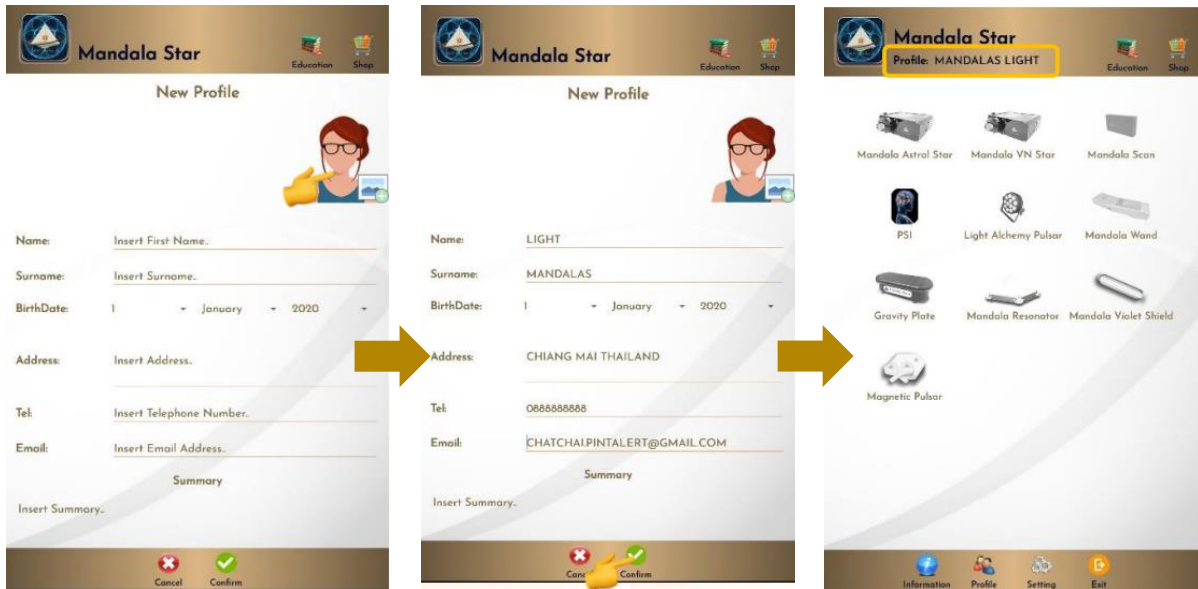

用戶也可以自行添加新用戶。用戶 → 新用戶



5.2 應用程式啟動

點擊「啟動」以啟動應用程式。輸入啟動碼，然後點擊確認。

**使用者可以向本公司索取啟動碼*

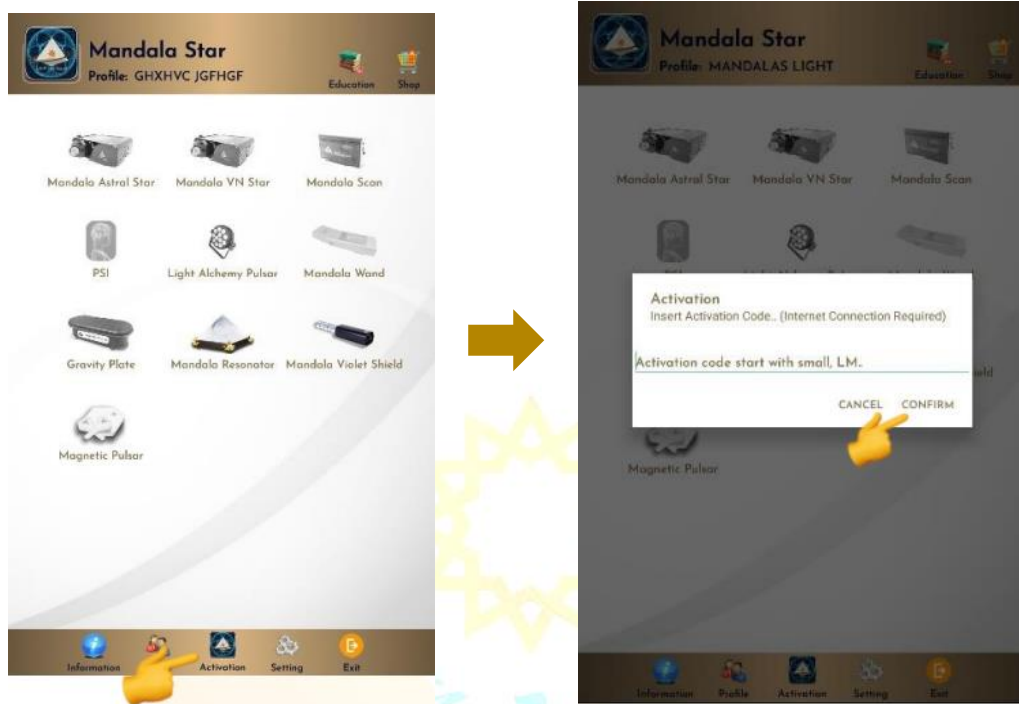

光之工作坊
Tachyon Light Workshop

5.3 平板電腦/手機藍牙連接設置

1. 先打開機身底部的藍芽按鈕。在安卓設備中，轉到「設置」打開藍牙，然後點擊「掃描」以掃描設備名稱。

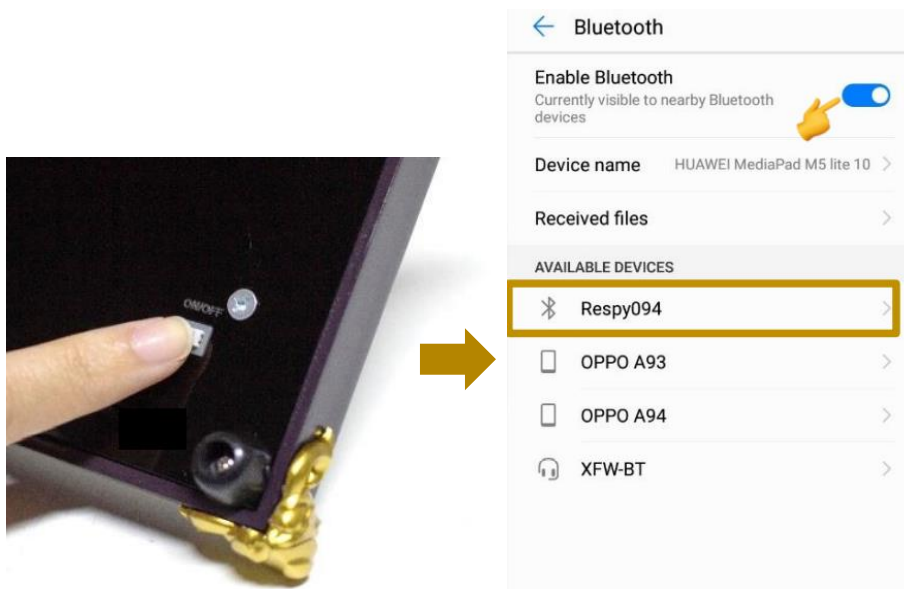

2. 當設備名字出現時，點擊它並輸入密碼：「1234」，然後點擊 OK 進行配對。



5.4 應用程式設定

5.4.1 藍牙連接設置：

1. 點擊星光曼陀羅應用程式設定，點擊您所要配對的設備，並選擇特定設備名字，再點擊返回。

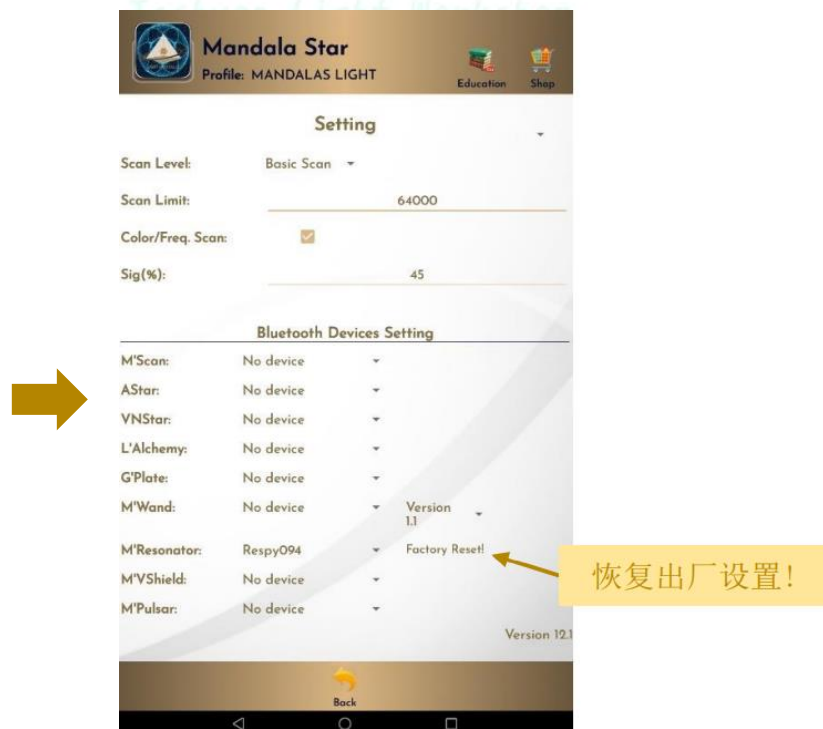
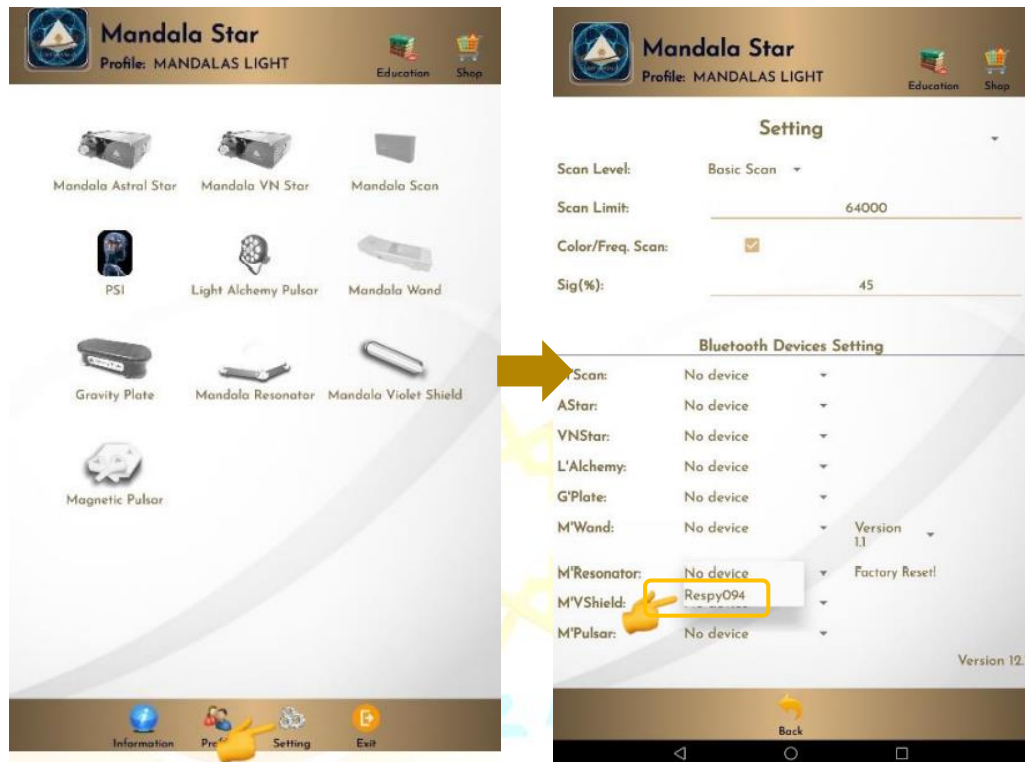

5.4.2 一般設定



5.4.3 曼陀羅全方位掃描器設定

掃描深度:

1. **普通掃描**：當進入藍或綠色狀態時才進行掃描
2. **深度掃描**：當進入綠色狀態時才進行掃描

顏色/頻率掃描:

顏色掃描 - 零點之星和紫紅光能儀：
 打勾：不同顏色的預設程式掃描結果
 不打勾：只有白色的預設程式掃描結果

頻率掃描 - 光之煉金儀：

打勾：不同的光脈衝頻率預設程式掃描結果
 不打勾：光脈衝預設頻率預設程式掃描結果

頻率掃描 - 曼陀羅療癒棒：

打勾：不同顏色的預設程式和雷射結果
 不打勾：沒有顏色的預設程式和所有雷射打開 (FULL)

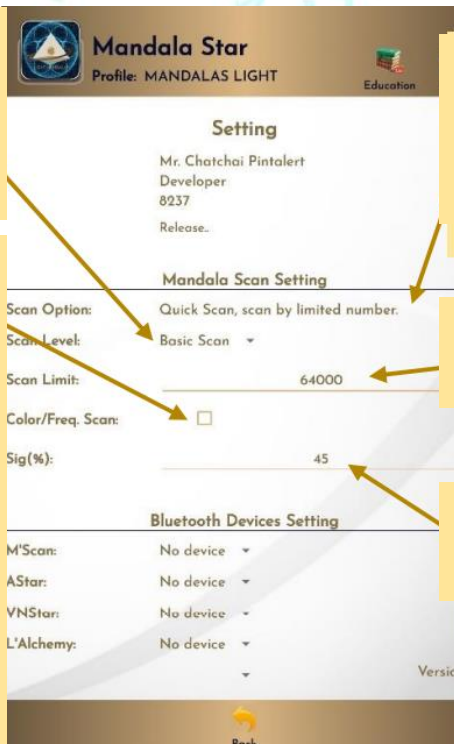

掃描選擇:

1. **快速掃描**：根據設定次數進行掃描。
2. **生物訊息場掃描**：根據身體及能量和諧狀態進行掃描。

掃描次數：

設置快速掃描的掃描次數

優先程度(%)：

重點關注的掃描結果的優先程度

5.4.4 應用程式激活狀態

應用程式尚未啟動

應用程式已經啟動
如果啟動了應用程式，
會顯示啟動詳細資訊。

點擊「釋放」以釋放啟動碼

光之工作坊

每個啟動碼最多供 5 台移動設備使用（平板電腦或手機）。如果啟動碼已經用於啟動 5 台不同的移動設備，並且希望在第 6 台平板或手機上使用該啟動碼，則必須從先前已啟動的任一移動設備中釋放該啟動碼。

6. 曼陀羅金字塔和諧共振儀

在星光曼陀羅應用程式主頁裡點按金字塔和諧共振儀圖標以進入主頁。



6.1 基本程序



和谐程序
曼陀罗金字塔和谐共振仪的灯会在所有 4 个角落闪烁。

漩涡绕场程序
指示灯将顺时针闪烁。

音量
1-100%

播放所有程序 灯将从第 1, 2, 3... 14, 15 程序 播放, 然后将从第 14, 13... 3, 2, 1 程序开始循环

Program No. 1-15 客户可以选择任何要播放的程序

点击改变程序

如要播放基本程序，可以播放所有程序或直接點擊任何一個程序，然後選擇和諧程序或漩渦擾場程序。設置完所有程序後，點擊「發送」。

6.2 音量控制

客戶可以選擇自己需要的音量，範圍為 1-100%。



6.3 進階預設程式

在主頁點擊「進階預設程式」的圖標，以轉到進階預設程式的主頁。

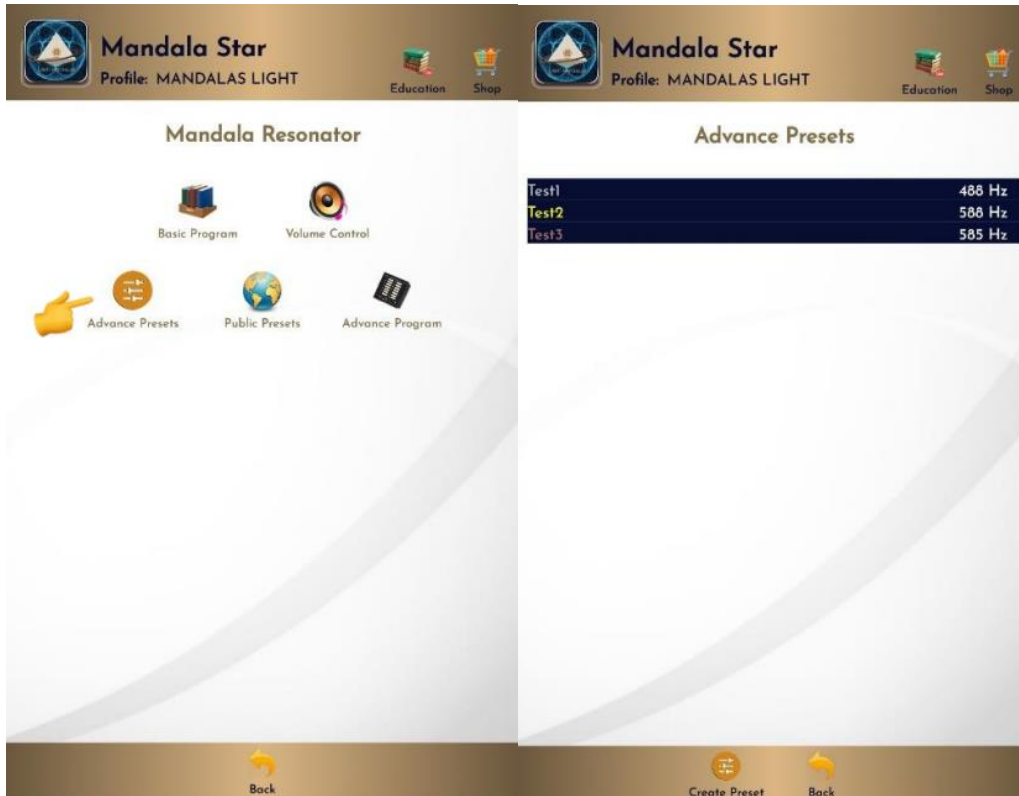

6.3.1 創建預設程式

用戶可以自行創建 / 自定義自己的預設程式。當用戶完成了預設程式設置後，可以點擊「確認」保存它。

预设程式名称

频率 可以选 1 到 40000000 Hz

频率循环

循环

关闭循环

音符 用户可以选择需要的音符

灯颜色选择 用户可选择需要的灯颜色

脉冲循环次数 闪烁

如果需要刪除預設程式，點擊要刪除的預設程式然後選「刪除預設程式」

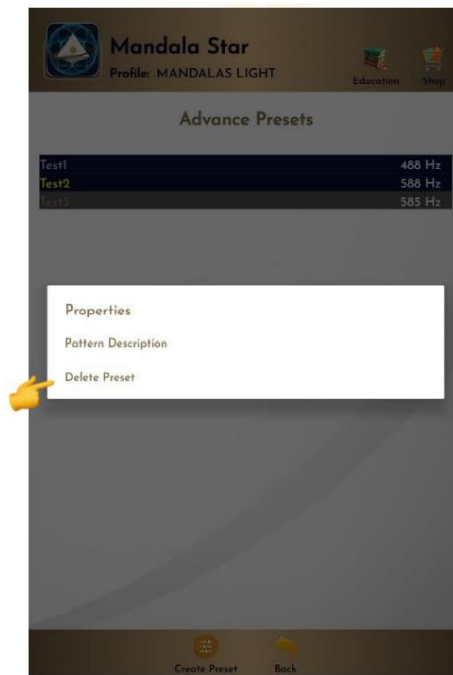

6.4 線上預設程式

用戶可以在「線上預設程式」下載其他用戶共享的預設程式。用戶也可以把他們的預設程式上傳到線上與其他用戶共享。



6.4.1 下載預設程式

要下載線上預設程式，點擊用戶名字以查看他們共享的預設程式。然後點擊要下載的預設程式以獲取更多資訊，然後選擇「下載」。

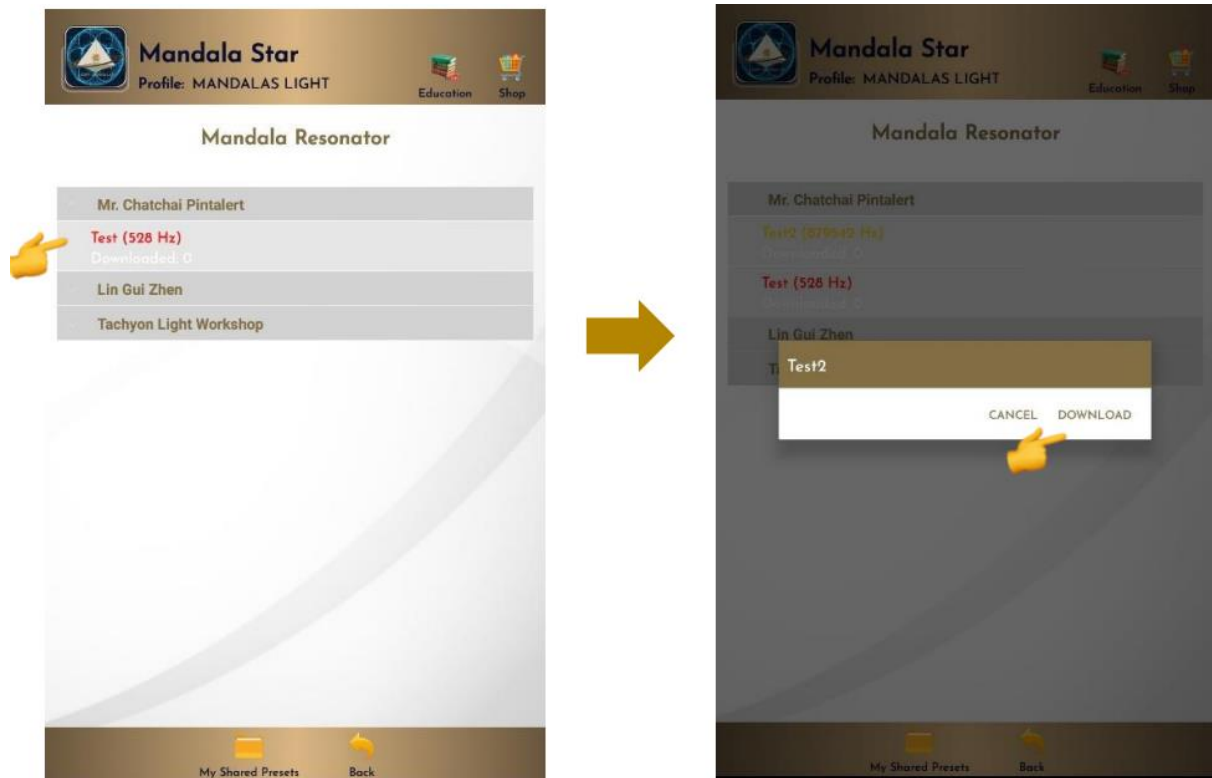

光之工作坊
Tachyon Light Workshop

6.4.2 上傳預設程式

若要上傳預設程式，點擊「我共享的預設程式」，然後點擊「添加」，從您之前創建的預設程式中選擇您要上傳的預設程式。

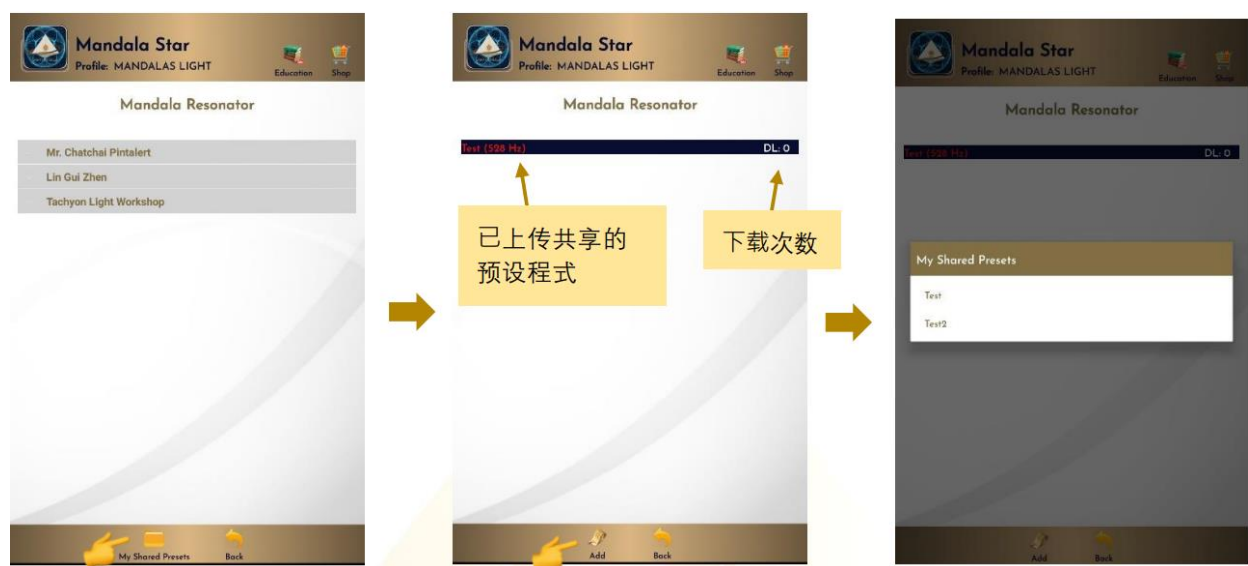

若要刪除共享預設程式，點擊該預設程式，然後選擇「刪除」。

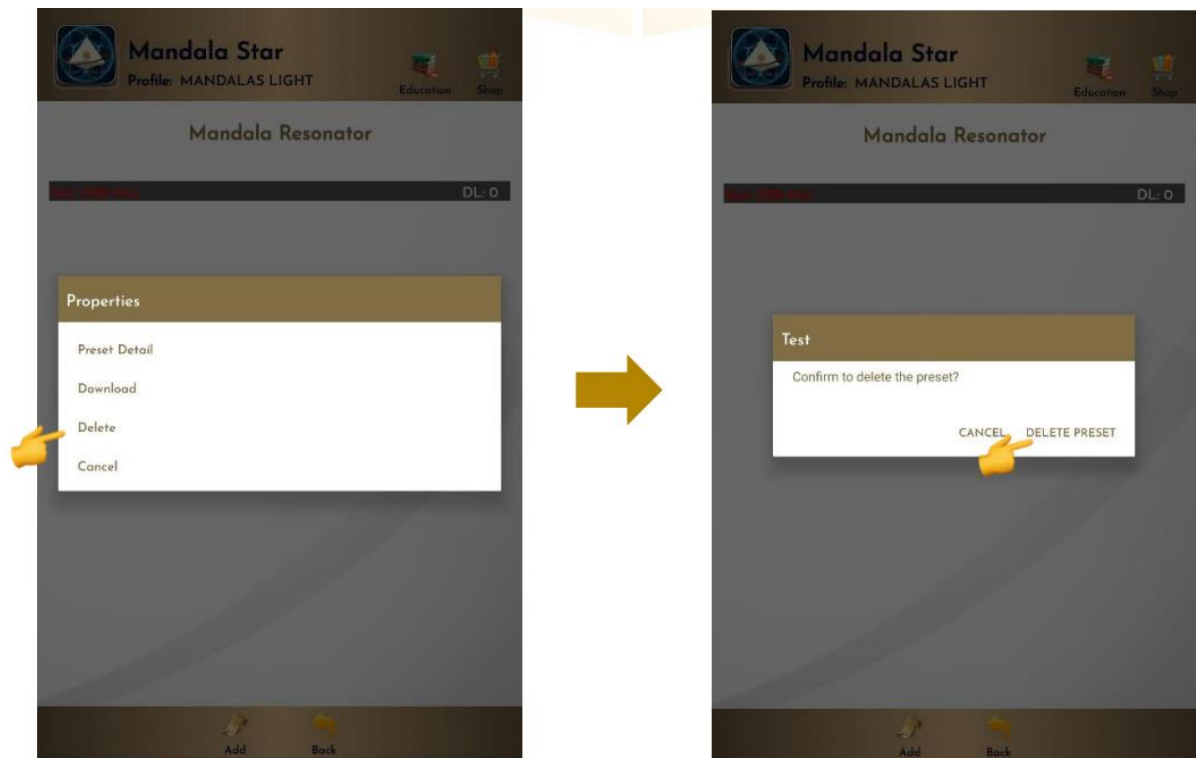

6.5 進階程序

用戶可以通過點擊「進階程序」播放多個程序（最多 23 個程序），然後點擊「添加」選擇基本程序或自己創建的程序。另外，用戶可以設置設備的音量和模式選擇，所有這些都設置好了，點擊「發送」

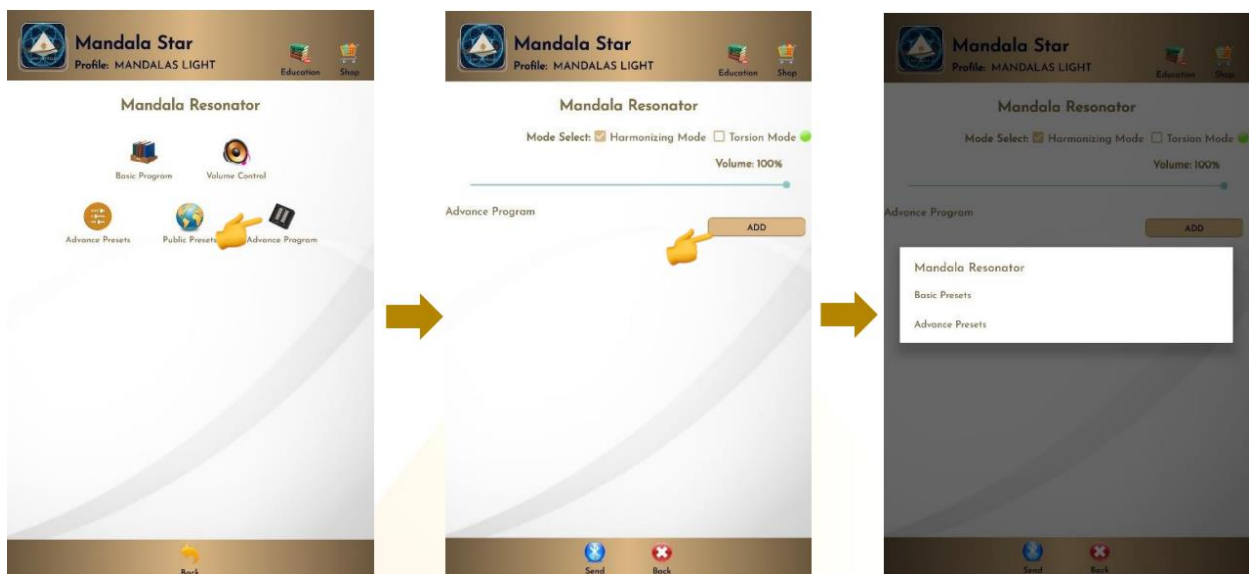

模式选择

和谐程序
曼陀罗金字塔和谐共振仪的灯会在所有 4 个角落闪烁。

漩涡绕场程序
指示灯将顺时针闪烁。

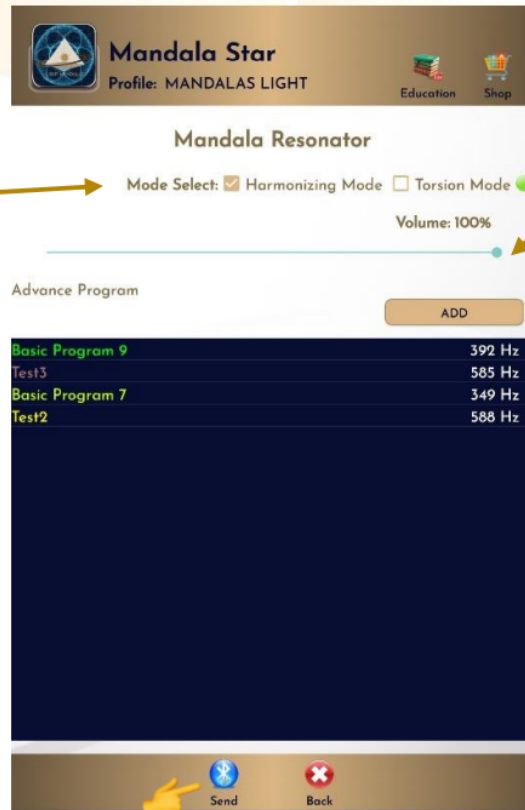

音量控制

