

# 星光曼陀罗应用程序用户手册

## 曼陀罗紫光防护仪



使用仪器前请仔细阅读手册

版本 1.0

# 目录

1	安卓设备要求.....	2
2	移动应用程序最终用户许可协议.....	3
3	应用程序下载和安装.....	4
4	星光曼陀罗应用程序主页界面.....	7
5	应用程序设置.....	8
5.1	新用户设置.....	8
5.2	应用程序激活.....	9
5.3	平板电脑/手机蓝牙连接设置.....	9
5.4	应用程序设定.....	11
5.4.1	蓝牙连接设置:.....	11
5.4.2	一般设定.....	12
5.4.3	曼陀罗全方位扫描仪设定.....	12
5.4.4	光之韵律炼金仪设定.....	13
5.4.5	应用程序激活状态.....	13
6	曼陀罗紫光防护仪.....	14
6.1	资料库.....	14
6.2	预设程式.....	15
6.2.1	创建预设程式.....	16
6.3	线上预设程式.....	19
6.3.1	下载预设程式.....	19
6.3.2	上传预设程式.....	20
6.4	进阶预设程式.....	21
6.4.1	创建进阶预设程式.....	22
6.5	扫描.....	23
6.5.1	测试扫描.....	23
6.5.2	资料库列表-自选要扫描的资料库.....	24
6.5.3	综合扫描.....	25
6.5.4	多重扫描.....	27
6.6	自定义控制.....	29
6.7	音频模式.....	31

## 1 安卓设备要求

星光曼陀罗应用程序只能在安卓手机或平板电脑上运作。

### 最低要求:

操作系统:	安卓操作系统
安卓版本:	安卓 10.0 或更高
其他:	配有蓝牙和 WIFI 功能



## 2 移动应用程序最终用户许可协议

在下载或使用星光曼陀罗 – Mandala Star 移动应用程序（“应用程序”）之前，请仔细阅读本移动应用程序最终用户许可协议（End-User License Agreement – EULA）。此 EULA 控制您对应用程序的使用，这将使您可以访问光之曼陀罗资料库（Light Mandalas library）并通过移动设备控制光之曼陀罗仪器。您对应用程序的使用表示您同意此 EULA。

- 1. 执照。** Light Mandalas Co., Ltd. 严格按照本EULA授予您可撤销的，非专用的，不可转让的有限许可，用于您的个人和内部业务目的下载，安装和使用该应用程序
- 2. 您的帐户。** 使用该应用程序需要您拥有Light Mandalas帐户。
- 3. 对此EULA的更改。** Light Mandalas保留修改此EULA的权利。您在Light Mandalas发布本EULA更改通知后继续使用该应用程序，表示您同意更新的条款。
- 4. 不包括维修和支持。** Light Mandalas可以随时对应用程序进行更改，更新或改善。Light Mandalas可以为该应用程序提供维修和支持，但没有义务向您提供此类服务，并且可以随时终止此类服务，恕不另行通知。您承认谷歌（Google）有义务提供与该应用程序相关的任何维护和/或支持服务。
- 5. 准用性。** 您同意不会以损害或妨害他人使用移动应用程序的方式使用或鼓励他人使用该应用程序。
- 6. 隐私。** Light Mandalas不会从您的应用程序中收集您的信息。应用程序内部的信息将是私有的。
- 7. 无保修。** 您自行承担使用该应用程序的风险。该应用程序是按“原样”和“可用”的基础提供的。Light Mandalas 明确拒绝任何形式的所有保证。
- 8. 暂停和终止该应用程序。** Light Mandalas保留随时暂停或终止您对应用程序访问的权利。
- 9. 知识产权。** 如果第三方声称该应用程序或您对应用程序的拥有和使用侵犯了第三方的知识产权，Light Mandalas将全权负责调查，辩护，解决和解除任何此类知识产权侵权索取。

### 3 应用程序下载和安装

用户可以在“Google Play 商店”或“华为商店”下载星光曼陀罗应用程序。

1. 打开“Google Play 商店”或“华为商店”应用程序

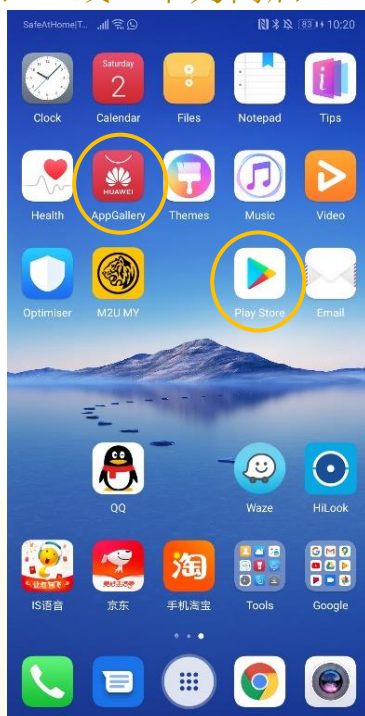

2. 在“华为商店”搜索栏中输入“星光曼陀罗”  
在“Google Play 商店”搜索栏中输入“Mandala Star”

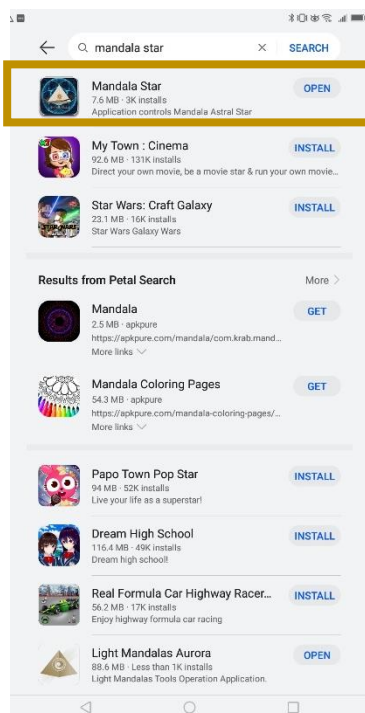

### 3. 点击安装以安装应用程序

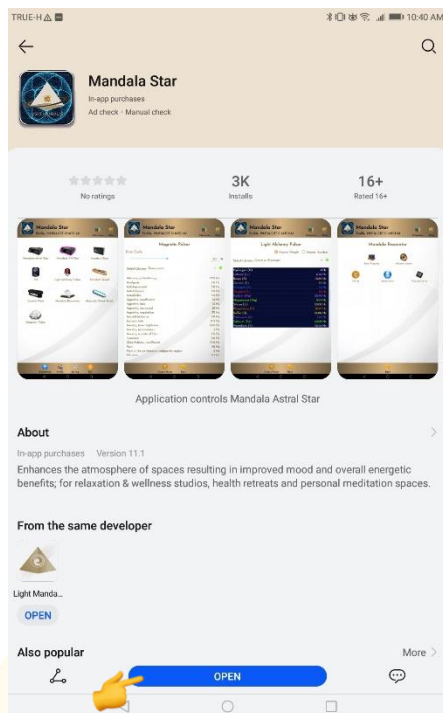

### 4. 允许应用程序权限

#### 4.1 点击平板电脑或手机设置



4.2 点击“应用”，然后点击应用管理，搜索“星光曼陀罗”应用程序。

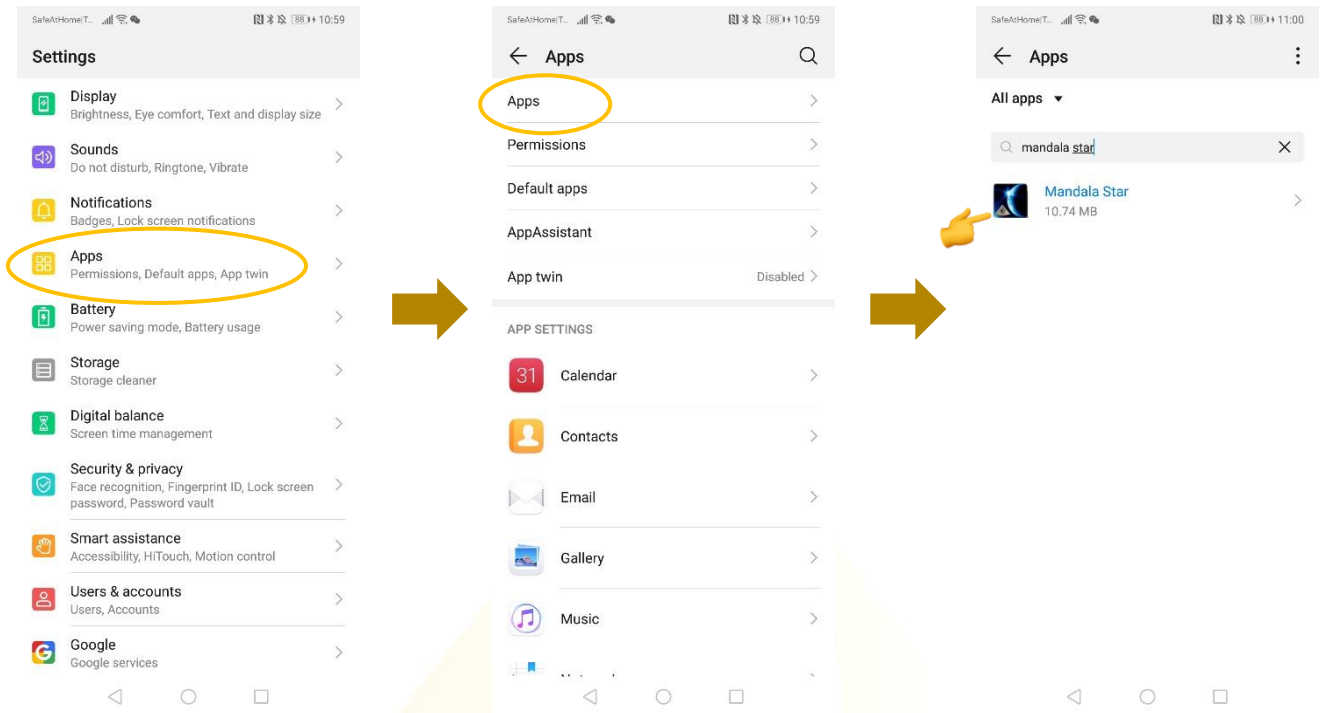

4.3 点击“权限”，允许“储存”权限。

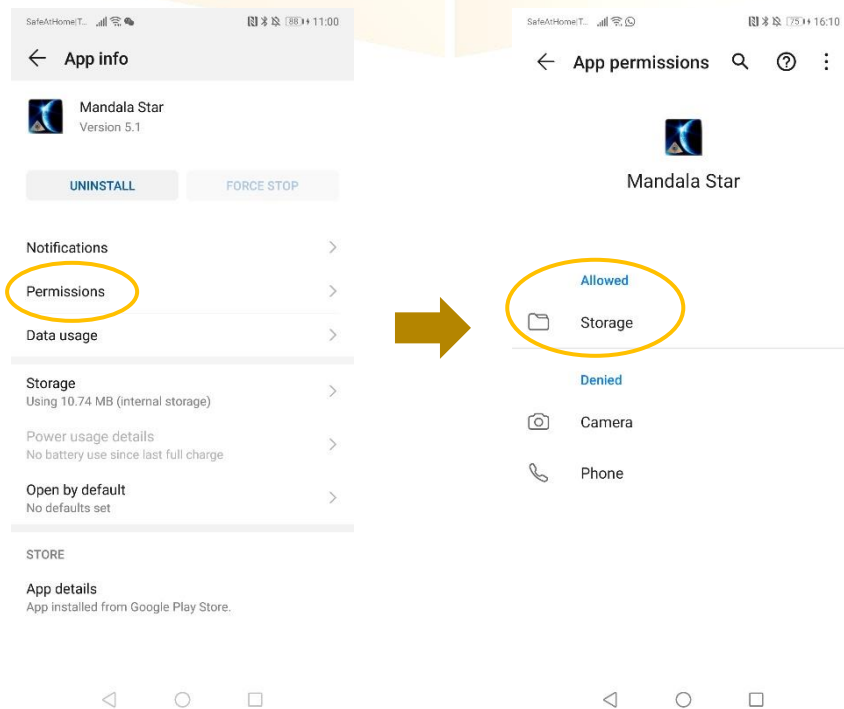



## 4 星光曼陀罗应用程序主页界面



1 - 7 是不同的光之曼陀罗设备程式。用户可以使用特定的程式来操作特定的设备。

1. 曼陀罗零点之星光能仪
2. 曼陀罗紫红光能仪
3. 曼陀罗全方位扫描仪
4. 身心灵整合疗法 (Psycho Spiritual Integration - PSI)
  - 必须购买 PSI 资料库方可使用此程式
  - 必须搭配扫描仪使用.
5. 曼陀罗光之韵律炼金仪
6. 曼陀罗疗愈棒
7. 重力仪
8. 曼陀罗金字塔和谐共振仪
9. 曼陀罗紫光防护仪
10. Magnetic Pulsar

- |           |   |
|-----------|---|
| 11. 资讯:   | 提供用户最新的应用程式更新资讯。                                  |
| 12. 用户:   | 创建新的用户个人资料  |
| 13. 激活:   | 使用激活码激活应用程式                                       |
| 14. 设定:   | 应用程式设定 - 蓝牙设备配对, 扫描仪设定, 炼金仪设定, 语言设定, 数据库刷新, 释放激活码 |
| 15. 推出:   | 推出应用程   |
| 16. 产品知识: | 看 LM 产品使用的是视频                                     |
| 17. 网上购物: | 在网上购买 LM 产品                                       |



## 5 应用程式设置

### 5.1 新用户设置

打开应用程式后，将会进入“创建新用户”界面。输入用户个人资料然后点击确认以创建新的用户资料。用户也可以通过点击图片插入来插入他们喜欢的图片。用户名字将显示在主页上。

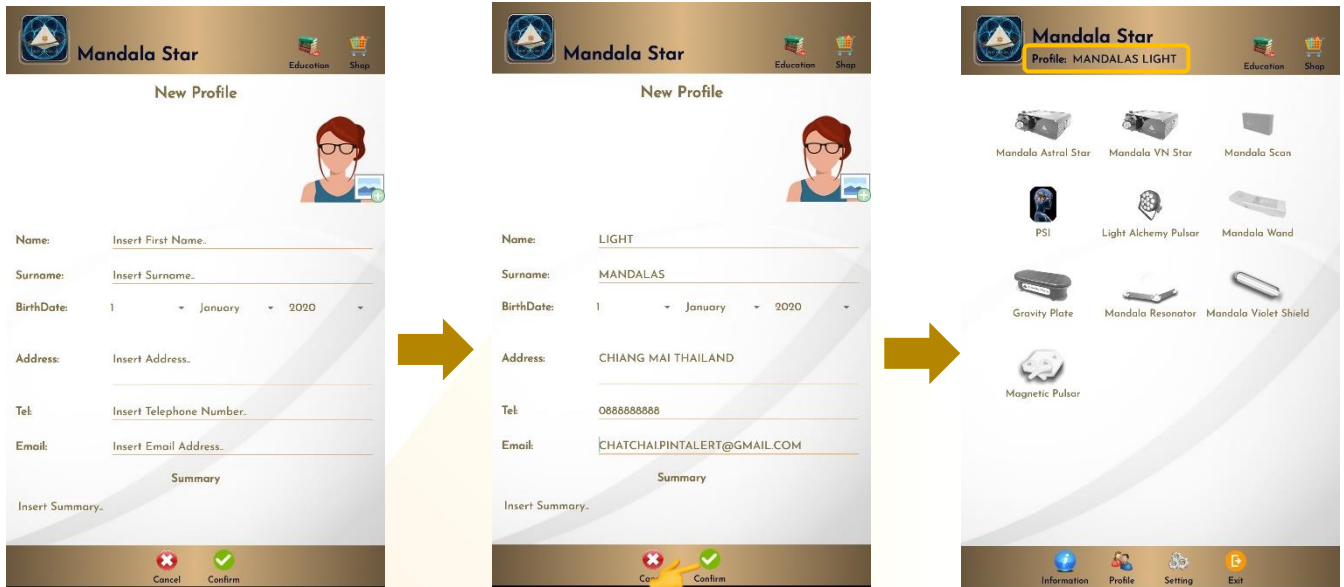

用户也可以自行添加新用户。用户 → 新用户



## 5.2 应用程序激活

点击“激活”以激活应用程序。输入激活码，然后点击确认。

*\*用户可以向经销商/当地代理索取激活码*

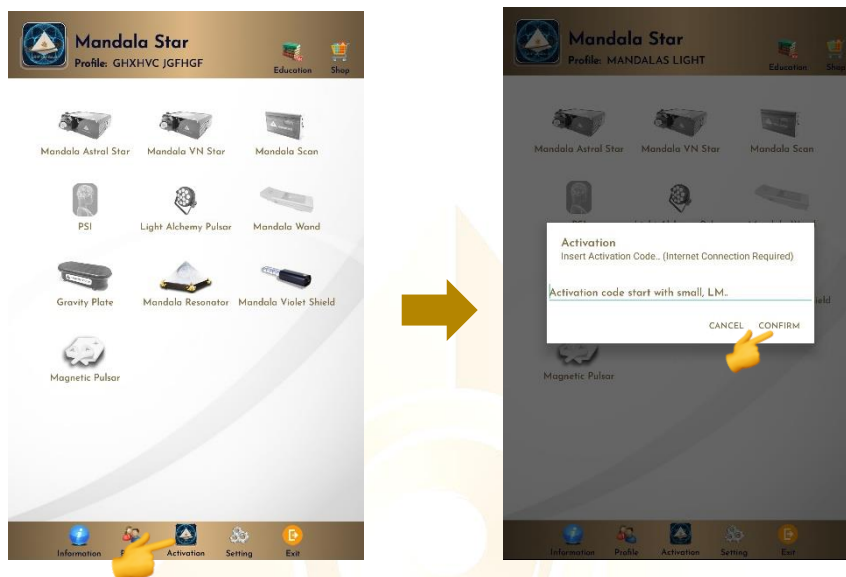

## 5.3 平板电脑/手机蓝牙连接设置

1. 在安卓设备中，转到“设置”打开蓝牙，然后点击“扫描”以扫描设备名称。

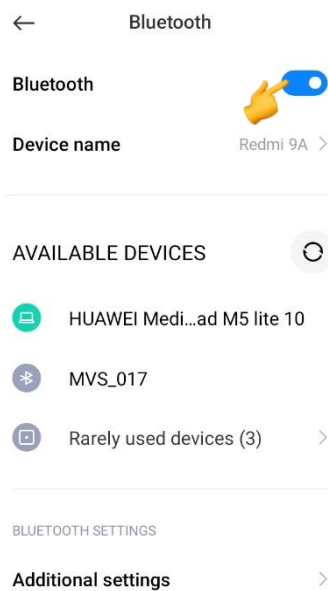

2. 当设备名字出现时，点击它并输入密码：“1234”，然后点击OK进行配对。

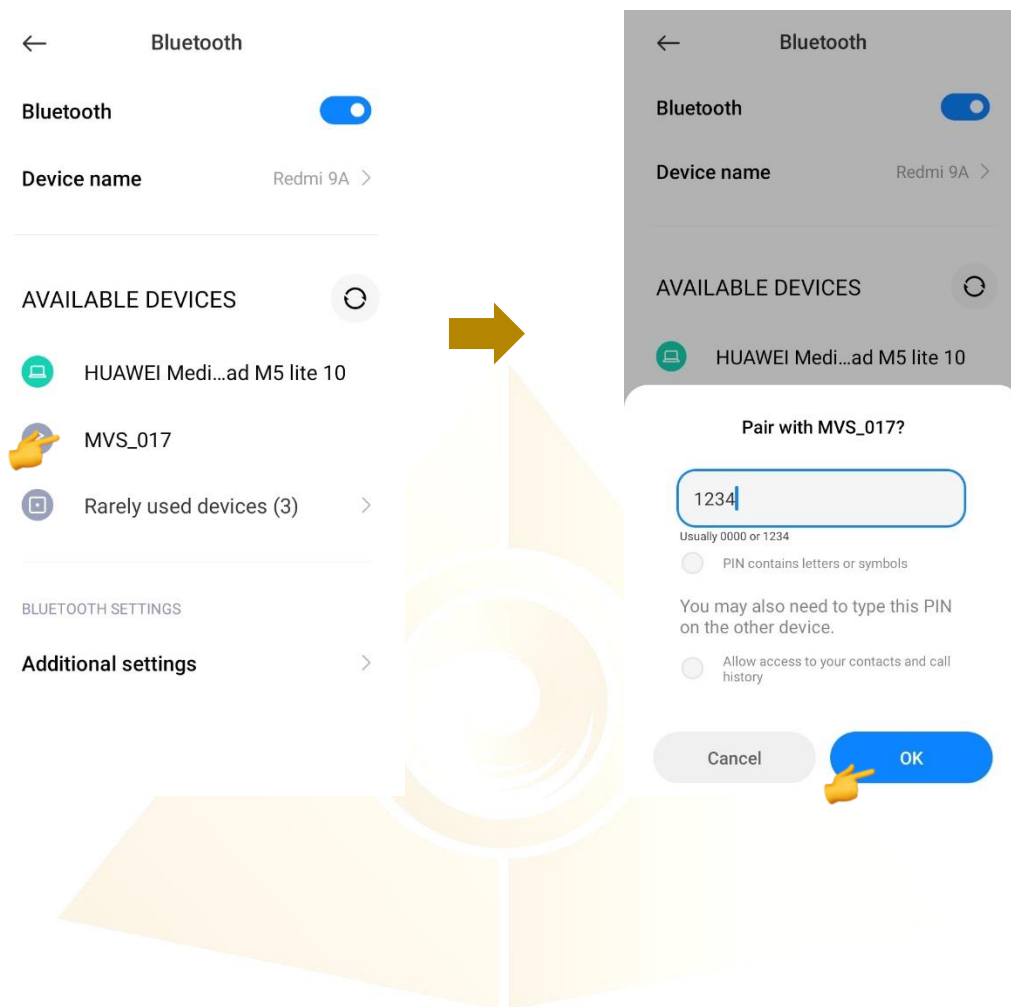

## 5.4 应用程序设定

### 5.4.1 蓝牙连接设置：

1. 点击星光曼陀罗应用程序**设定**，点击您所要配对的设备，并选择特定设备名字。然后点击**返回**。



### 5.4.2 一般设定



### 5.4.3 曼陀罗全方位扫描仪设定

**扫描深度:**

1. 普通扫描: 当进入蓝或绿色状态时才进行扫描
2. 深度扫描: 当进入绿色状态时才进行扫描

**颜色/频率扫描:**

颜色扫描 - 零点之星和紫红光能仪: 打勾: 不同颜色的预设程式扫描结果 不打勾: 只有白色的预设程式扫描结果

频率扫描 - 光之营养炼金仪: 打勾: 不同的光脉冲频率预设程式扫描结果 不打勾: 光脉冲默认频率预设程式扫描结果

频率扫描 - ‘曼陀罗疗愈棒’: 打勾: 不同颜色的预设程式和激光扫描结果 不打勾: 没有颜色的预设程式和所有激光打开 (FULL)

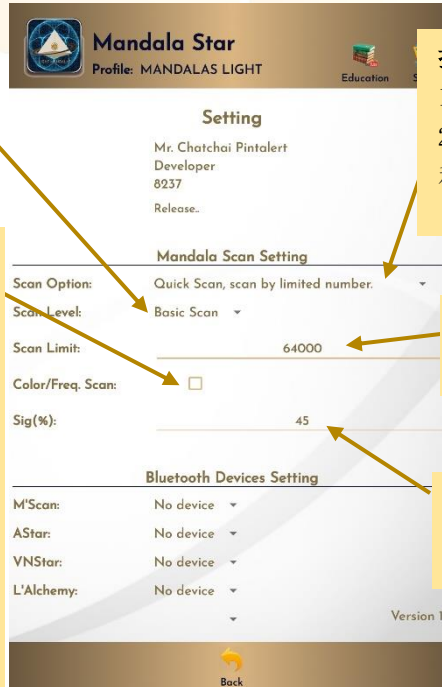

**扫描选择:**

1. 快速扫描: 根据设定次数进行扫描。
2. 生物讯息场扫描: 根据身体及能量和谐 状态进行扫描。

**扫描次数:**

设置快速扫描的扫描次数

**优先程度 (%):**

重点关注的扫描结果的优先程度

## 5.4.4 光之韵律炼金仪设定

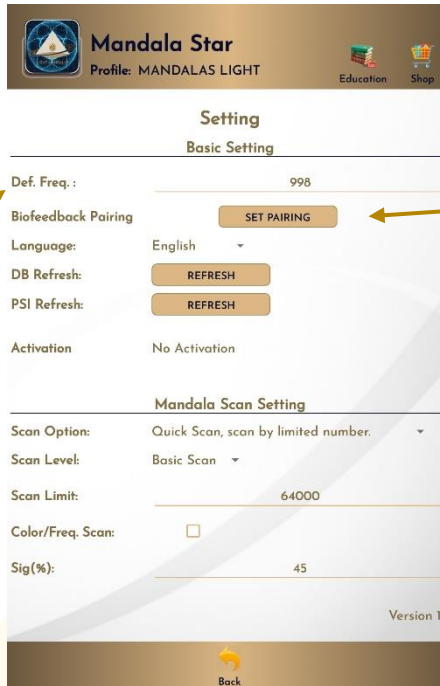

### 默认频率：

用户可以再这里设置默认频率。如果设定中的颜色/频率扫描是不打勾的情况下，光之韵律炼金仪的扫描结果的频率将会根据这里所设置的默认频率为准。

### 生物反馈配对：

生物反馈功能开启。

## 5.4.5 应用程序激活状态

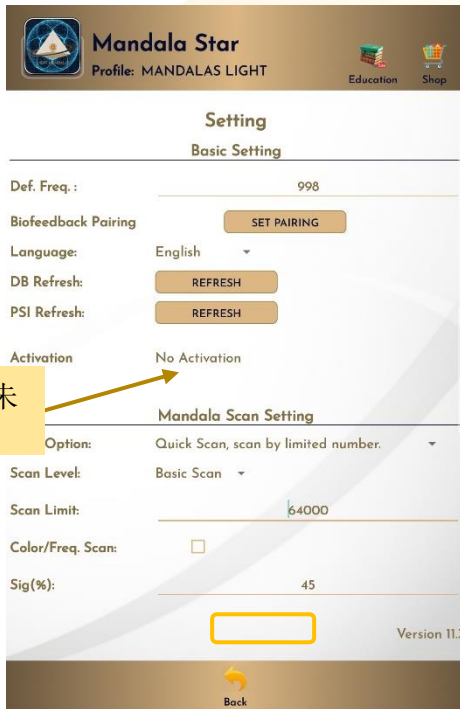

应用程序尚未激活。

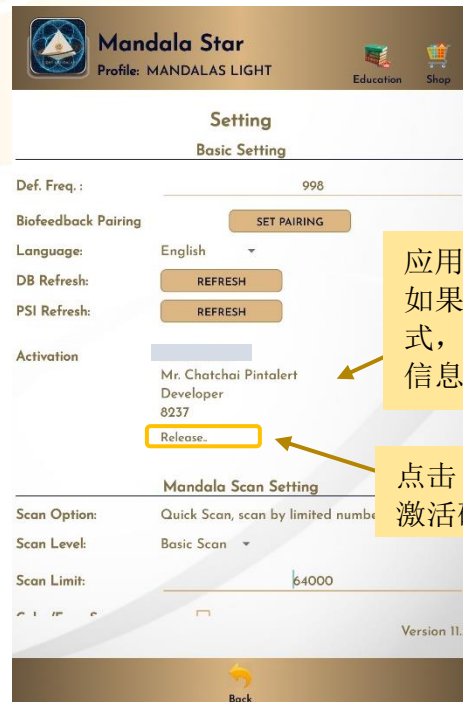

应用程序已经激活。如果激活了应用程序，会显示激活详细信息。

点击“释放”以释放激活码

每个激活码最多只能供 5 台不同的平板电脑/手机使用。如果激活码已经用于激活 5 台不同的平板电脑/手机，并且用户希望在第 6 台平板电脑/手机上使用该激活码（例如，更换平板电脑/手机），则用户必须先从先前已激活的任何一台平板电脑/手机中释放该激活码。



## 6 曼陀罗紫光防护仪

在星光曼陀罗应用程序主页里点按曼陀罗紫光防护仪图标，然后您将转到曼陀罗紫光防护的主页



### 6.1 资料库

要播放“频率库”中的频率，请点击“资料库”，然后点击任何一个频率库并选择您要播放的频率。

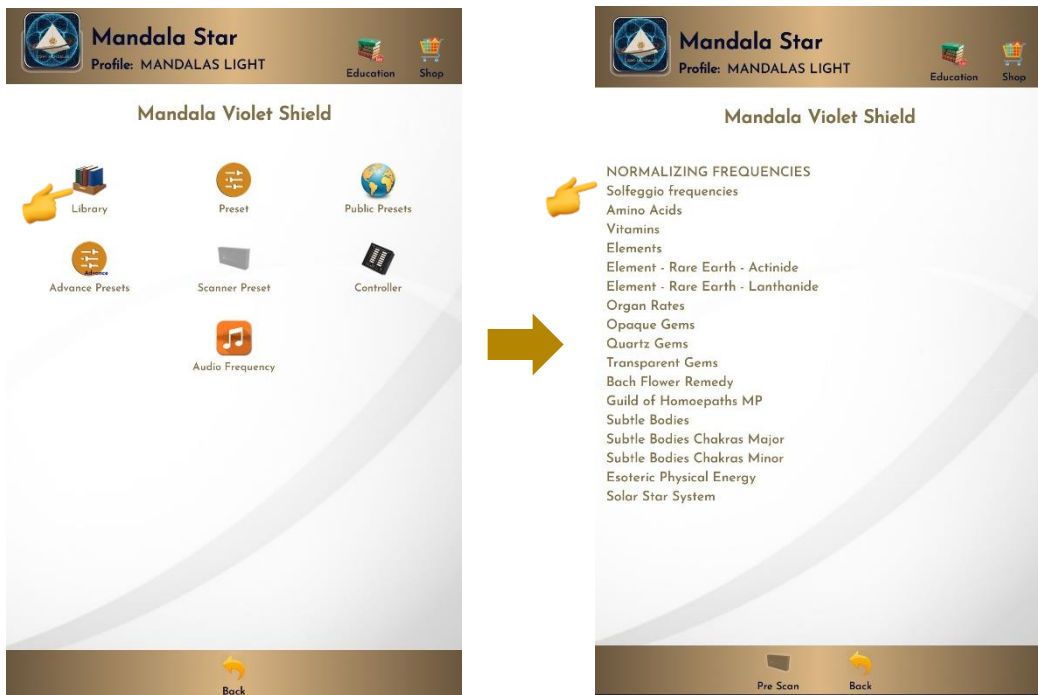



## 6.2 预设程式

点按预设程式以进入预设程式主页。



## 6.2.1 创建预设程式

用户可以按照此步骤创建预设程式

a. 输入预设程式名字，预设程式描述和选择程式。



输入预设程式名字

输入预设程式描述

单一添加频率

同时一起添加多个频率

资料库选择下拉列表

时间设定：  
设置每个频率的播放时间(分:秒)

### 清单



### 添加

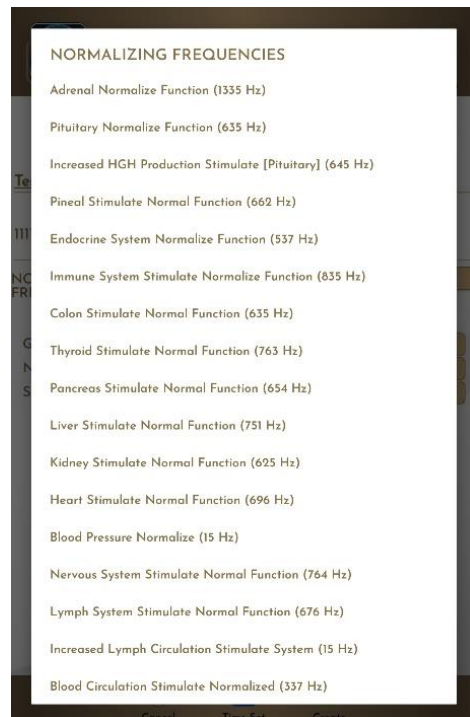

## b. 时间设定

用户可以通过点击“时间设定”以选择“单项设置”或“全部设置”的方式来设置此预设程式里每个频率的播放时间。设置时间后，用户可以再次点击“时间设定”进行储存。



## c. 预设程式播放模式

### 单一预设程式选择:

在预设程式主页中点击您要播放的任何预设程式。然后点击“进入”以进入”播放模式”。

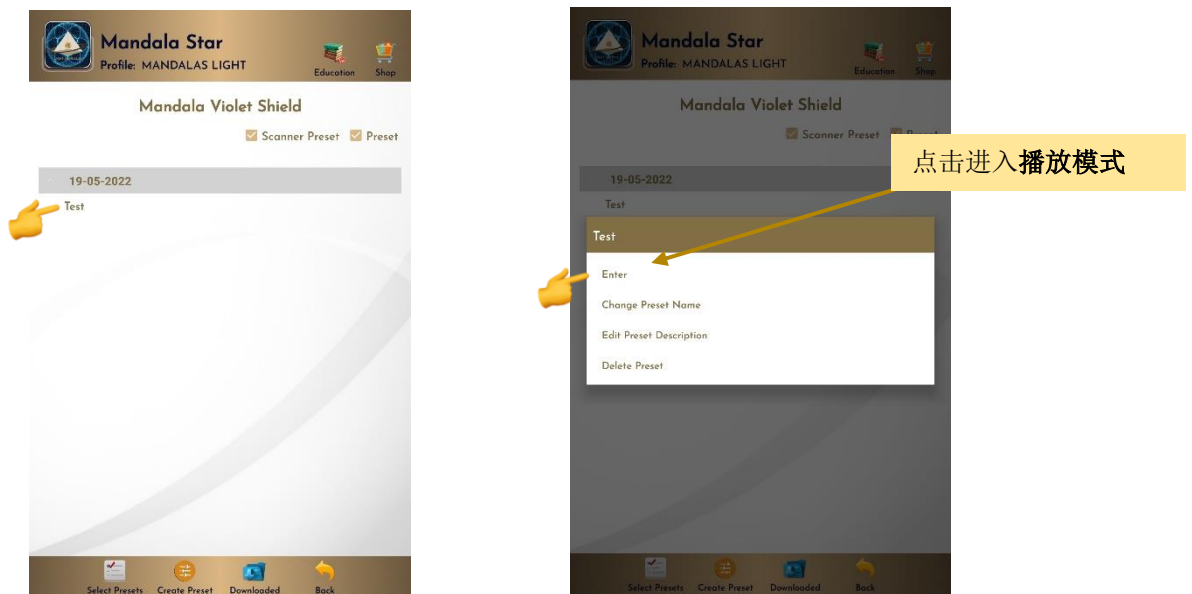

### 多项预设程式选择：

选择多项预设程式以创建一个播放列表一起播放。用户可以从已扫描预设程式，自创建预设程式和已下载的基本预设程式中选择预设程式。



播放模式：点击“播放”以播放已创建的播放列表。



如果需要重新创建播放列表，可以点按“返回”回到上一页。

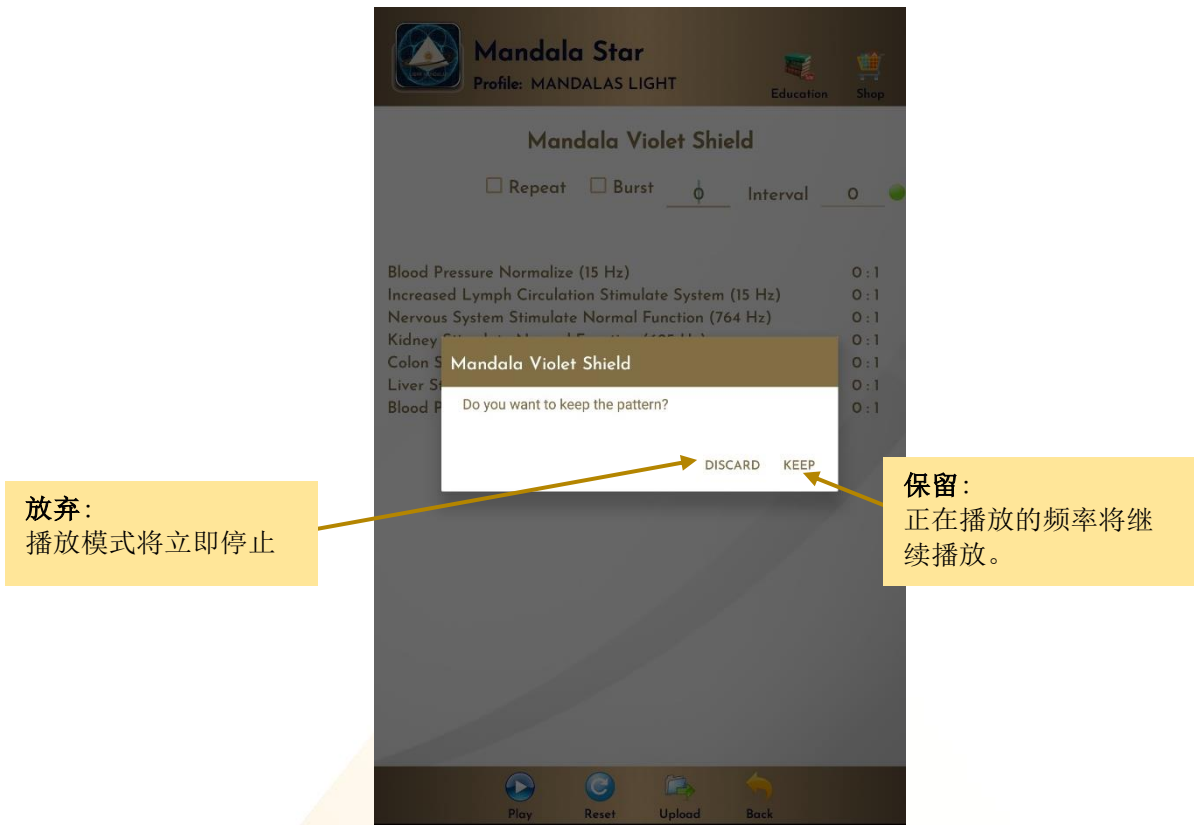

### 6.3 线上预设程式

用户可以在“线上预设程式”模式中下载其他用户共享的预设程式。用户也可以把他们的预设程式上传到线上与其他用户共享。

#### 6.3.1 下载预设程式



要下载线上预设程式，点击用户名字以查看他们共享那些预设程式。然后点击要下载的预设程式以获取更多资讯，然后选择“下载”。

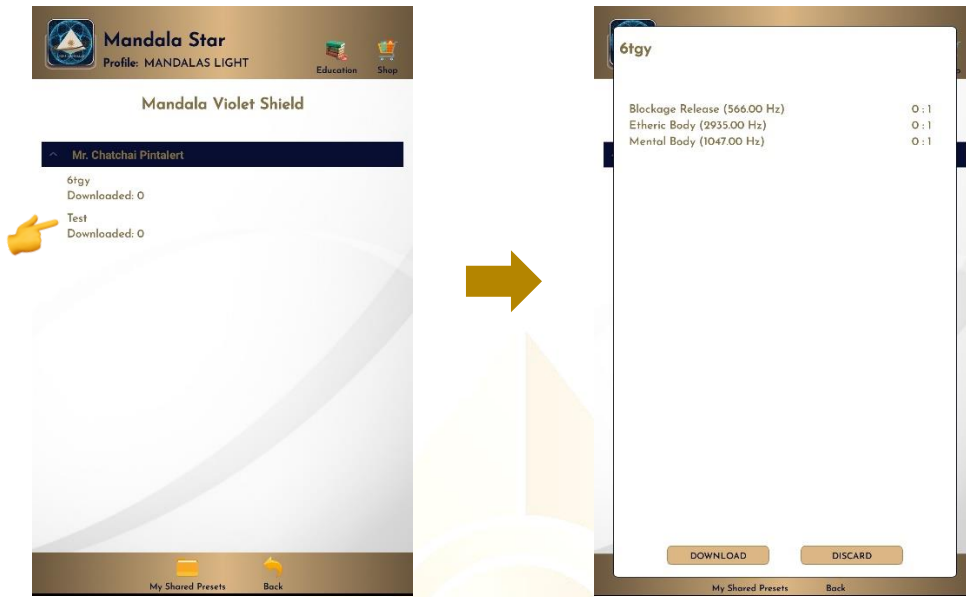

### 6.3.2 上传预设程式

若要上传预设程式，点击“我共享的预设程式”，然后点击”添加“，从您之前创建的预设程式中选择您要上传的预设程式。

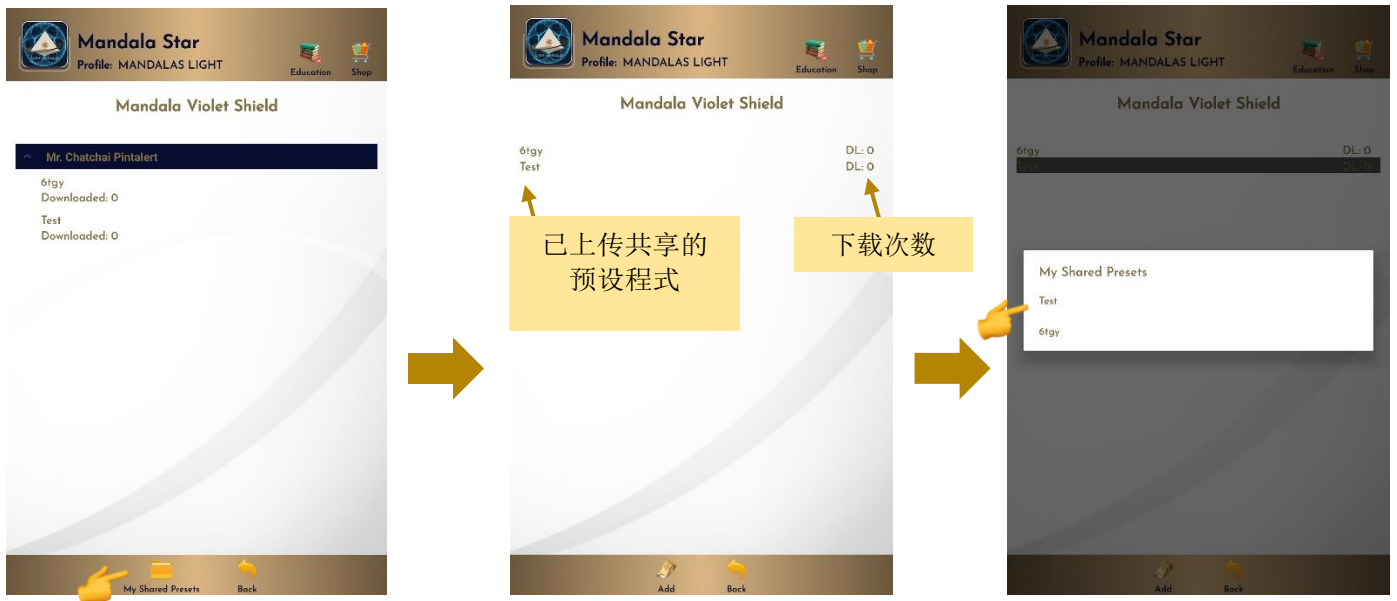



若要删除共享预设程式，点击该预设程式，然后选择“删除”。

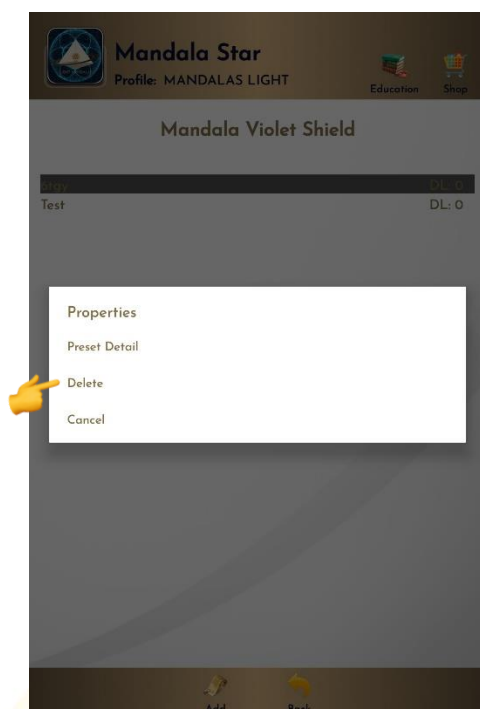

## 6.4 进阶预设程式

点按进阶预设程式以进入进阶预设程式主页。





## 6.4.1 创建进阶预设程式

用户可以输入需要的频率名字和频率编号，然后设置时间。最后，点击“创建”以保存。

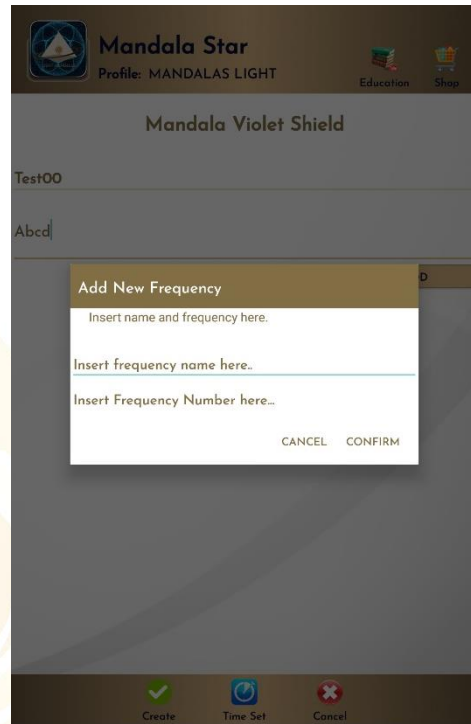

存档给所有用户  
所有用户都可以在  
“已扫描预设程式资料库”里查看和播放此  
“已扫描预设程式”

## 6.5 扫描

如果用户不确定当前哪个资料库或频率适合他们，则可以使用**扫描**功能通过用户自身的身体和谐状态扫出优先/重要资料库，并从扫描结果中创建**已扫描预设程式**。



### 6.5.1 测试扫描

这功能可以协助用户透过自身的身体和谐状态扫出他们当下最优先/重要的资料库，然后用户可以从扫描结果中选择重要的资料库以继续进行进一步的扫描。

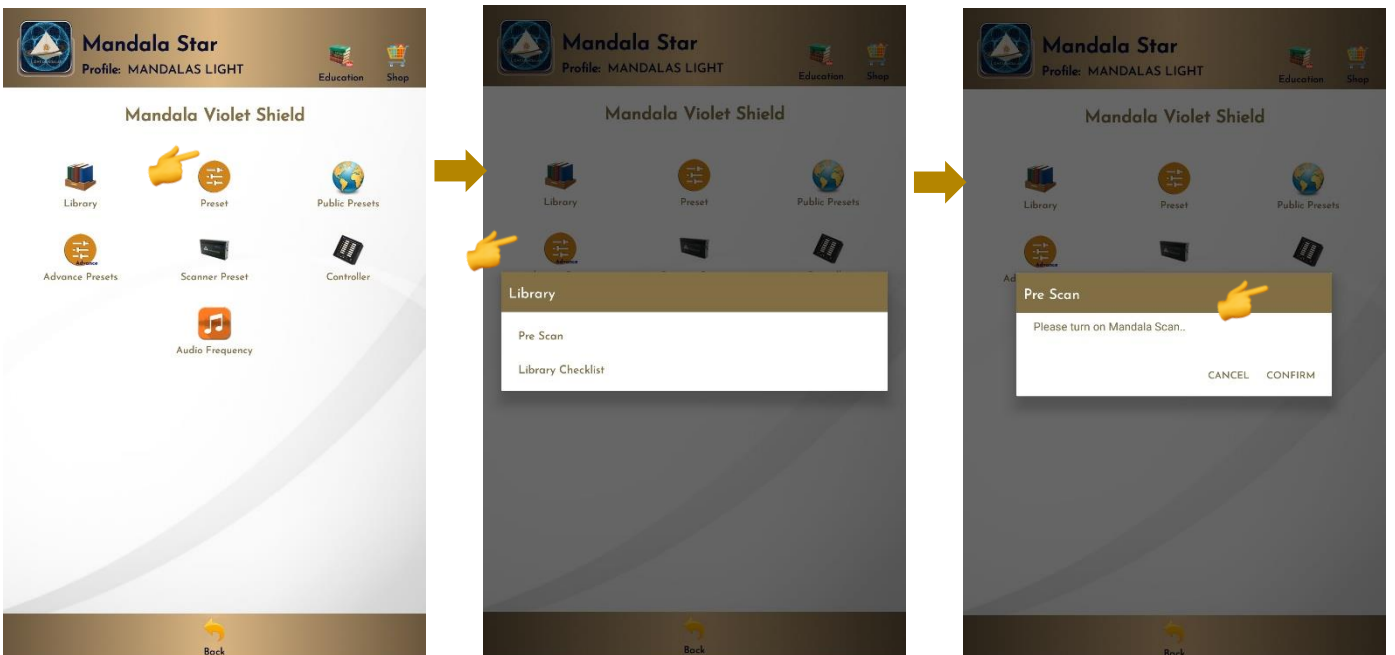



### 6.5.2 资料库列表-自选要扫描的资料库



**综合扫描:**  
将所有选定的资料库合并到一个列表中扫描，扫描结果只以一份预设程式资料库显示。（快速。一般扫描）

**扫描 - 多重扫描:**  
一个接一个的扫描所有选定的资料库。扫描结果将以不同预设程式资料库显示。（扫描较慢。深度扫描。更准确）

### 6.5.3 综合扫描

选择要扫描的资料库，然后点按“综合扫描”以进行进一步扫描。  
使用此功能前，请记得将扫描仪与平板电脑或手机进行配对。

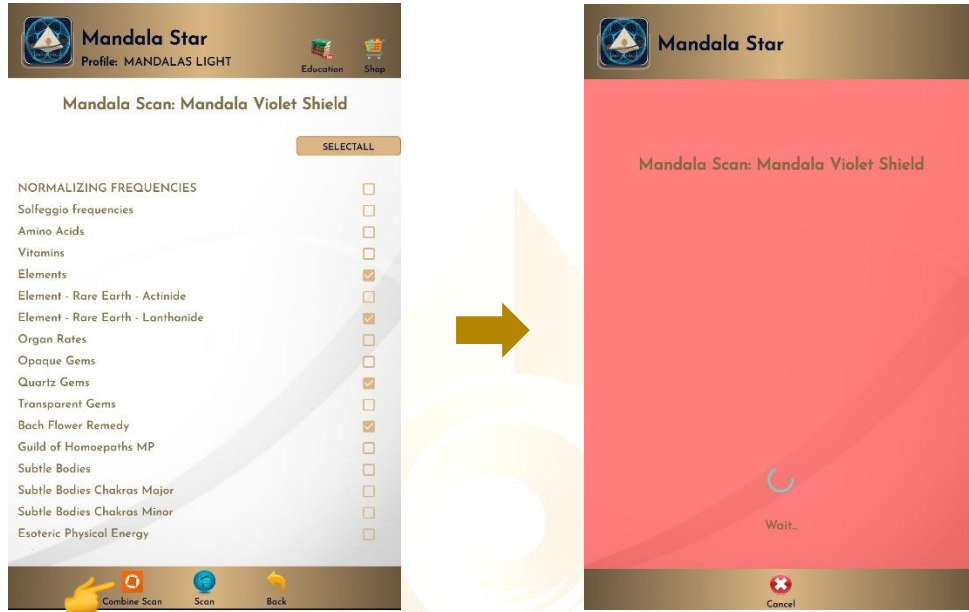

在综合扫描结果里创建已扫描预设程式：

扫描结果将在扫描完成后显示。然后点按在“储存预设程式”。选择您要保存的项目，然后再次点按“储存预设程式”，将其保存到已扫描预设程式中。

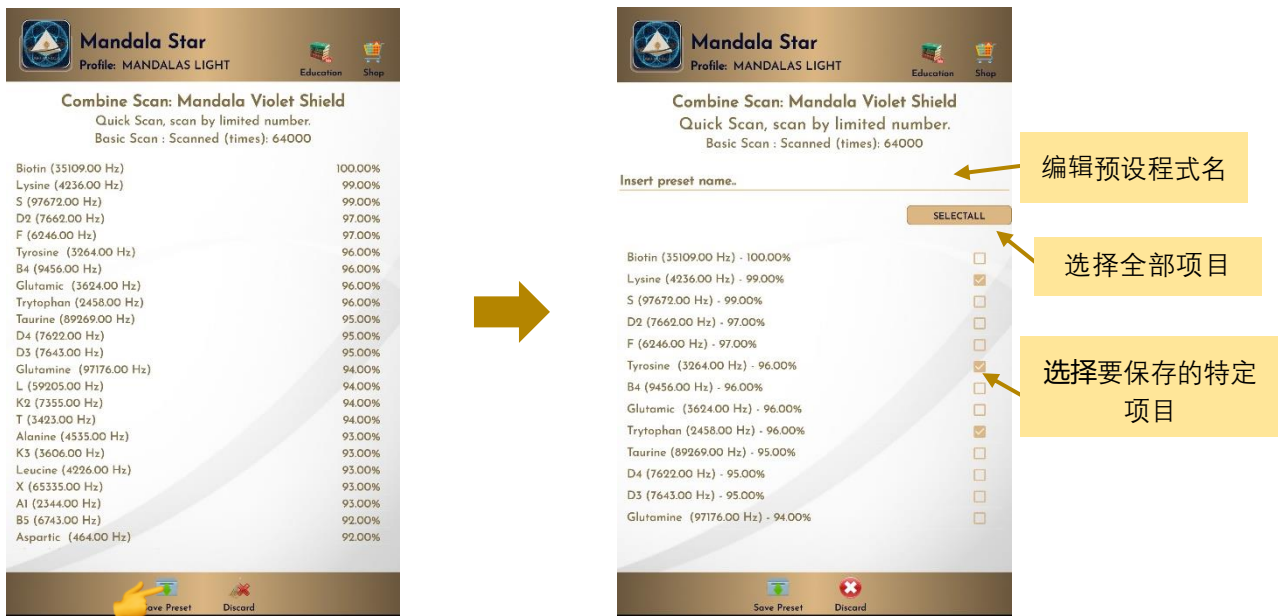

存档给此用户。  
 仅此用户可以在“已扫描预设程式资料库”里查看和播放此“已扫描预设程式”。

存档给所有用户  
 所有用户都可以在“已扫描预设程式资料库”里查看和播放此“已扫描预设程式”。

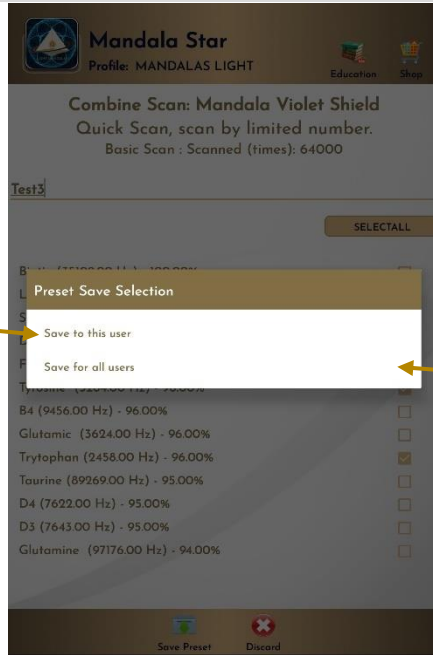

保存预设程式后，点按“放弃”，然后点按“确认”以返回曼陀罗紫光防护仪。

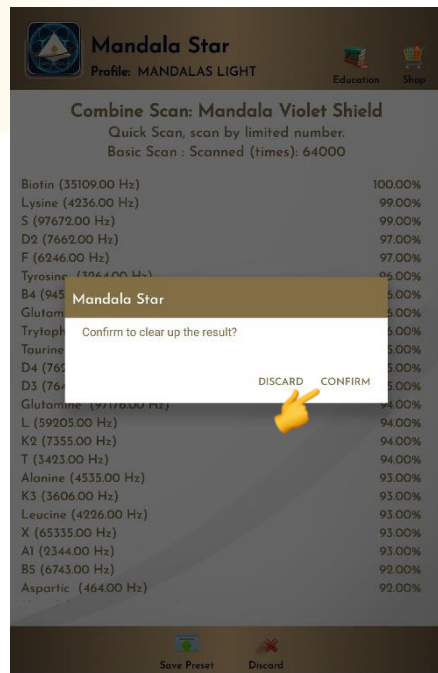



### 6.5.4 多重扫描

选择所有资料库或特定资料库，然后点按扫描。

**\* 使用此功能前，请记得先将扫描仪与平板电脑/手机进行配对连接**



在多重扫描结果里创建已扫描预设程式：  
扫描结果将在扫描完成后显示。

a. 在资料库中选择要保存的项目：



## b. 选择要保存的资料库：

在这种保存方法中，将保存每个选定资料库中的所有项目。





保存预设程式后，点按“放弃”，然后点按“确认”以返回曼陀罗紫光防护仪主页。

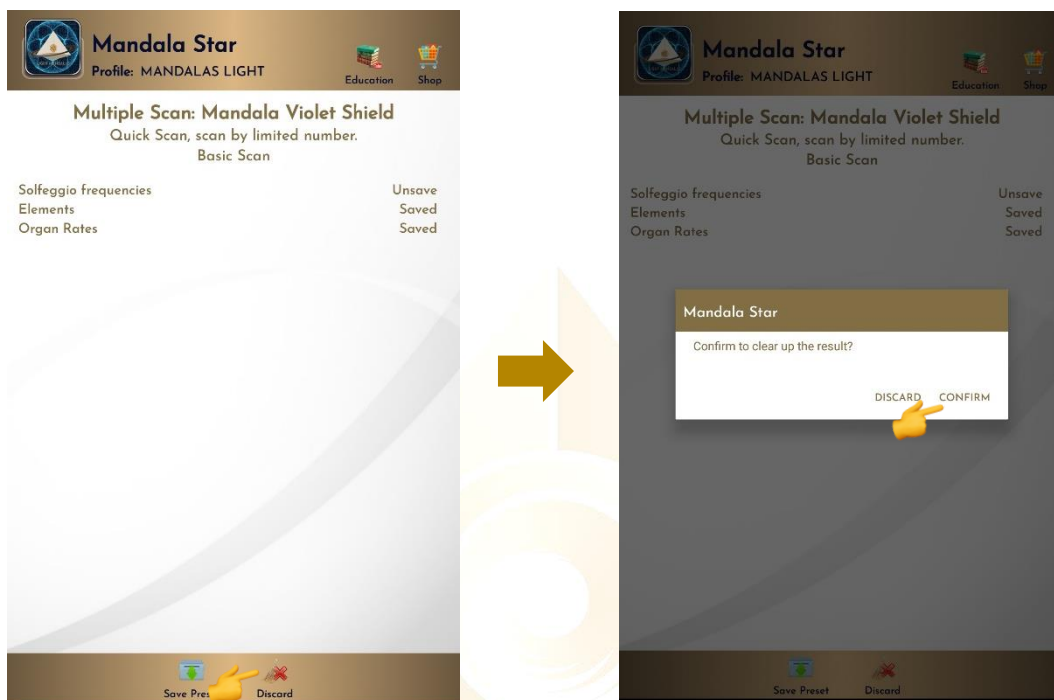

## 6.6 自定义控制

在此模式里，用户可以自定义其频率。



用户可以输入频率号码，接下来点击“储存预设程式”并输入用户名字然后点击“确认”保存它



## 6.7 音频模式

在此模式下，用户可以从平板电脑添加和播放音乐。用户可以同时享受 **UVC LED** 和音乐疗法。激光和标量波将根据音乐播放而跳动。

在使用此模式前，请确保将曼陀罗疗愈棒设置为**蓝牙音频模式**，并已将耳机插入曼陀罗紫光防护仪。（有关耳机设置的说明，请参阅《曼陀罗紫光防护仪用户手册》）

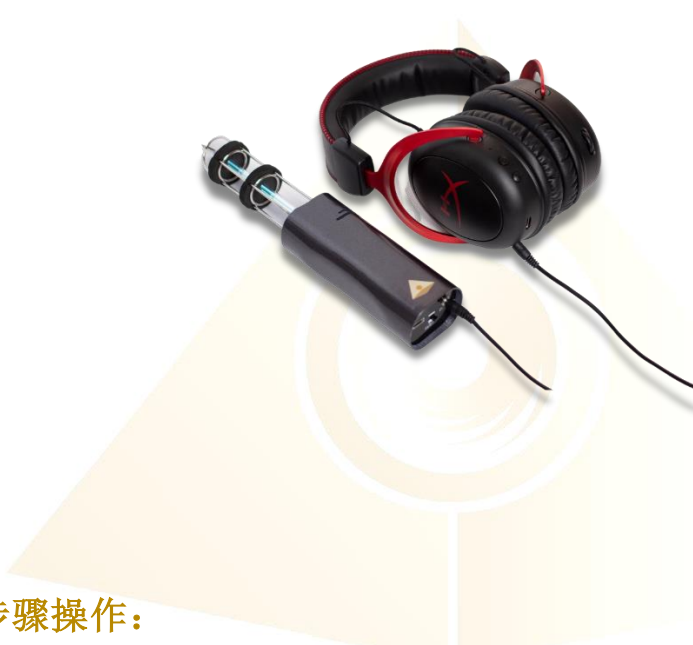

然后按照以下步骤操作：

1. 转到曼陀罗紫光防护仪主页，点击音频频率，然后点击激活。

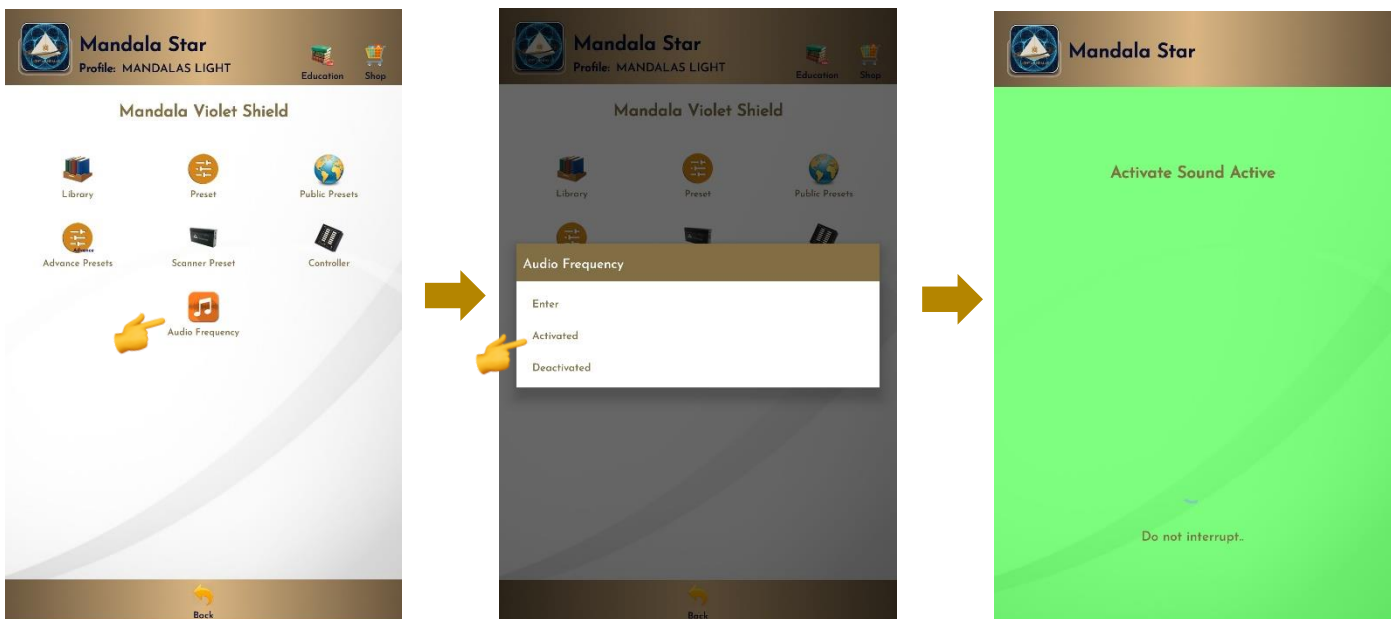

2. 转到安卓手机设定，打开蓝牙并点按扫描以扫描“耳机名字”。当耳机名字“XFW-BT”出现时，点按它，然后选择“配对”进行配对。
- \* 用户只需在首次使用耳机时需要配对耳机名字。往后耳机名字将保存在配对设备列表中。

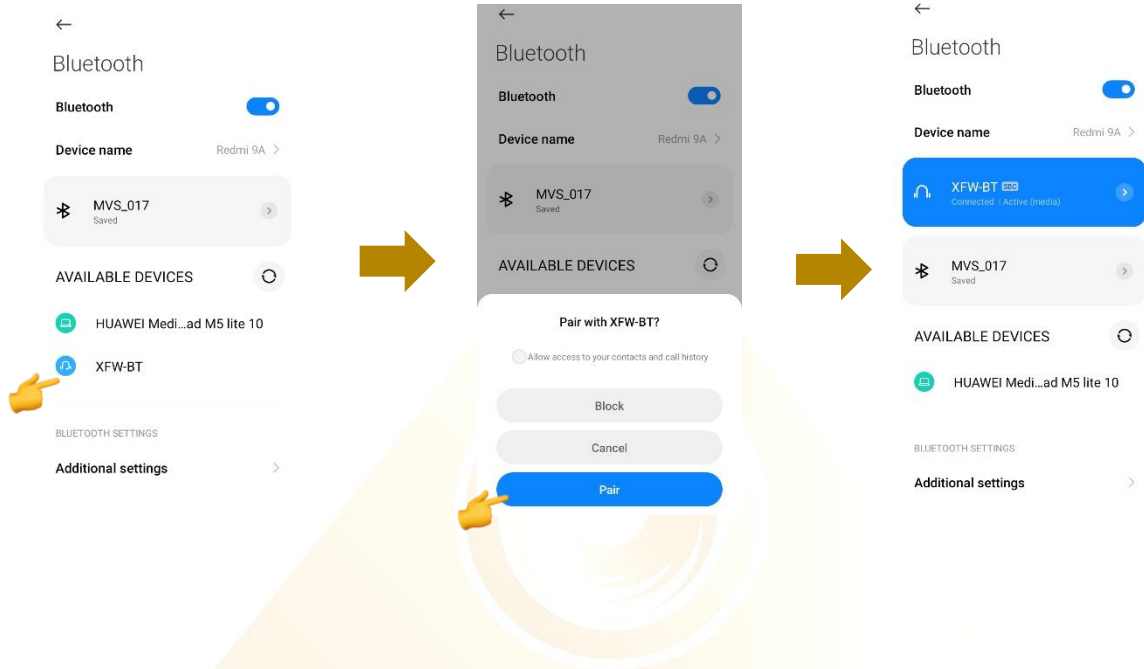

3. 返回星光曼陀罗应用程序-曼陀罗紫光防护仪主页，在“音频频率”下，单击“添加”以添加您要播放的音乐，然后点按音乐名字以播放它。

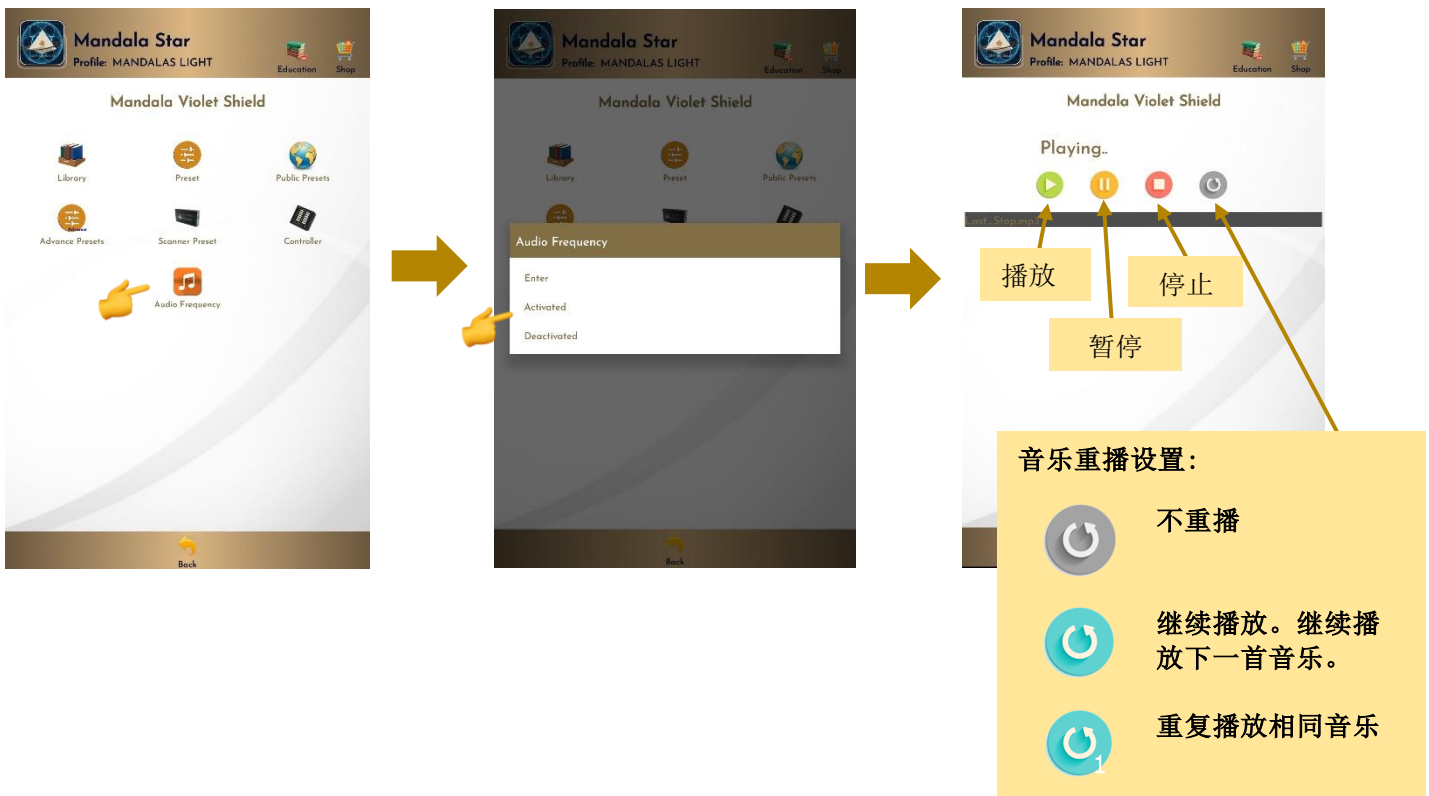

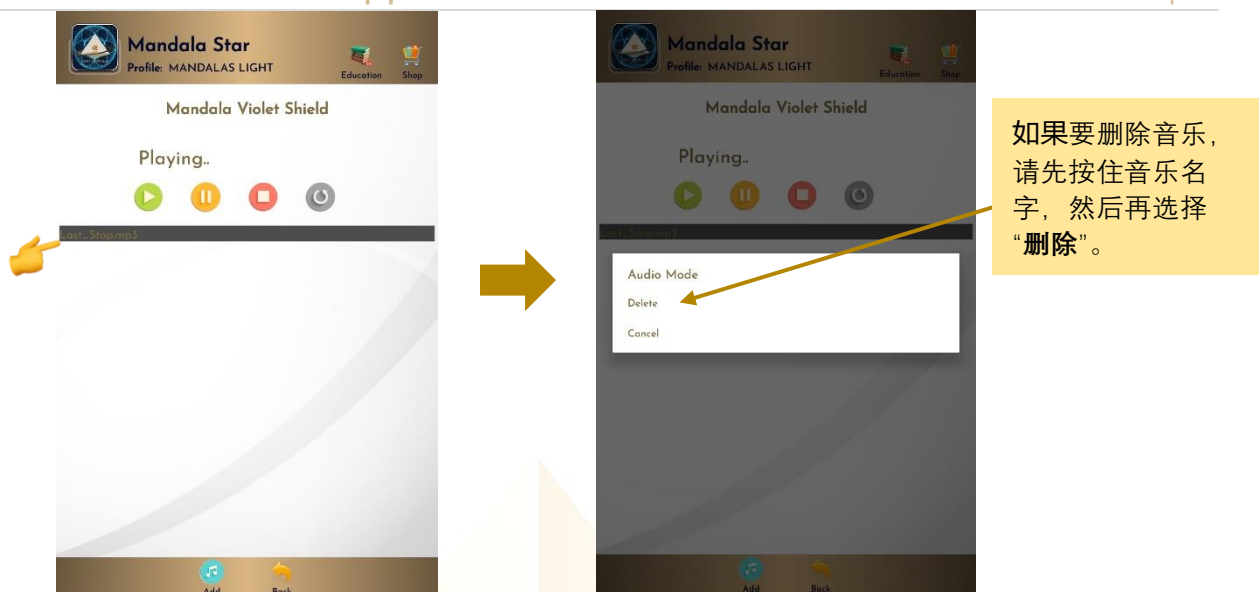

播放音乐时，用户可以转到“预设程式资料库”播放预设程式或从“频率资料库”播放特定的频率。现在，LED 光会根据音乐播放而脉动/闪烁。

# 免责声明

在 Light-mandalas.com, Facebook Page, Youtube 网站上的所有内容，不管是文字，图片，视频，音频或其他格式仅用于信息，教育和研究目的。 Light Mandalas Co. Ltd. 或本内容的发布者不对全部内容或遵循本教育内容中的任何一个人的健康后果承担责任。这些不能替代专业的医疗建议，诊断，治疗或治愈方法。 如果您对医疗状况有任何疑问，请务必咨询您的医师或其他合格的健康专家。

“除了压力检测和压力降低以外，没有其他主张”

Light Mandalas 产品用作心率变异性生物反馈系统及光，色彩和声音疗法，只用于压力检测和压力降低。除了压力以外，设备不会评估其他问题。压力会从许多条件来的，这个系统用光，色彩和声音疗法来降低压力。请记住！ 世上或整个时间没有用任何光，色彩和声音疗法来降低压力的副作用报告。

## 低水平激光治疗（LLLT）和生物反馈疗法的注意事项

低水平激光治疗（LLLT）由 FDA 进行审查，在美国不允许对治疗提出任何医疗要求，可是低水平激光治疗（LLLT）现在被定义为医疗实践的范围，如：理疗、美学、中医和针灸等。

FDA 不规范生物共振工具，但规范的是生物反馈工具，并且某些生物共振工具已在此类别下注册。

\* 这是目前法律上要求，使用者不能做出任何诊断或治愈的医疗要求。

如有任何疑问，请联系我们以获取进一步的协助。

## 注意

光曼陀罗产品在精力充沛的水平上工作。 标准的好处是能量清除。 在此过程中，您的身心可能会感到不舒服。 与毒素清除过快有关的症状。 如果这些排毒症状太强烈，您可能需要停止使用这些产品。 您必须允许清除或排毒继续进行，然后您可以开始尝试产品。 但是，如果问题仍然存在，为了您自己的安全，可能需要完全停止

**\*虽然 UVC 被认为是最安全的紫外线波长，但请不要长时间（超过 1 分钟）静止地放置在裸露的皮肤上，并避免直视光源。**



---

如有任何疑问，请联系我们以获取进一步的协助。

Light Mandalas Co., Ltd. (泰国总部):

- **Light Mandalas 网站:** [www.light-mandalas.com](http://www.light-mandalas.com)
- **官方:** [info@light-mandalas.com](mailto:info@light-mandalas.com)
- **Instagram:** @mandalawave9
- **YouTube:** Light Mandalas Official
- **客户服务:** [cservice@light-mandalas.com](mailto:cservice@light-mandalas.com)
- **脸书:** Light Mandalas

各国代理联系方式:

- **台湾:** [lovelight777888@gmail.com](mailto:lovelight777888@gmail.com)
- **日本:** [japan@light-mandalas.com](mailto:japan@light-mandalas.com)
- **印度尼西亚:** [lightseed2020bali@gmail.com](mailto:lightseed2020bali@gmail.com)
- **西马来西亚:** [lightworker@healingtech.org](mailto:lightworker@healingtech.org)
- **东马来西亚:** [malaysia@light-mandalas.com](mailto:malaysia@light-mandalas.com)
- **匈牙利:** [horesnyibela@light-mandalas.com](mailto:horesnyibela@light-mandalas.com)
- **瑞士、德国、奥地利和荷兰:** [info@light-mandalas.ch](mailto:info@light-mandalas.ch)
- **法国, 西班牙:** [france-spain@light-mandalas.com](mailto:france-spain@light-mandalas.com)
- **美国:** [usa@light-mandalas.com](mailto:usa@light-mandalas.com)
- **新西兰, 澳洲:** [tachyonhealing.nz@gmail.com](mailto:tachyonhealing.nz@gmail.com)